

Colegio de Educación Profesional Técnica del Estado de México
 Formato del ejercicio y destino del gasto Federalizado y reintegros
 Al periodo (31 de diciembre del año 2015)

Programa o Fondo	Destino de los recursos	Ejercicio		Reintegro
		DEVENGADO	PAGADO	
FAETA-TECNOLOGICA	GASTO DE OPERACIÓN	196,046,839.79	197,917,330.36	\$0.00
Autogestion de Planteles	GASTO DE OPERACIÓN	100,000.00	100,000.00	\$0.00

NOTA:

La Federación calendariza, diversas prestaciones que se cubren al personal administrativo, técnico y manual, en el mes de diciembre, a doceavas partes, lo cual repercute en que se tenga disponibilidad en trimestres anteriores, y con esa disponibilidad se cubre la variación entre devengado y pagado, que se observa.

ELABORO

C. BÉLFING CARRANZA CLEMENTE
COORDINADOR DE PRESUPUESTO

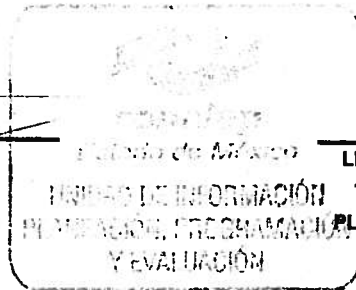

Autorizo

LIC. MANUEL BENJAMÍN CABRERA MEDRANO
TITULAR DE LA UNIDAD DE INFORMACIÓN,
PLANEACIÓN, PROGRAMACIÓN Y EVALUACIÓN