

“2014. Año de los Tratados de Teoloyucan”

# Colegio de Educación Profesional Técnica del Estado de México

## Plantel Conalep Tlalnepantla I

# Informe de Gestión Escolar

## Ciclo Escolar

## 2013-2014

### Lic. Miguel Ángel García Núñez

### Director



SECRETARÍA DE EDUCACIÓN  
SUBSECRETARÍA DE EDUCACIÓN MEDIA SUPERIOR Y SUPERIOR  
TLALNEPANTLA I



“2014. Año de los Tratados de Teoloyucan”

## **1er. Informe de Gestión Escolar del Lic. Miguel Ángel García Núñez Director del Plantel Conalep Tlalnepantla I**

Me permito distraer sus finas atenciones con la finalidad de informarles en referencia a los lineamientos para la presentación del Informe de Gestión Escolar de los (las) Directoras (es) de Plantel del CONALEP Estado de México, y conforme a las normas y/o lineamientos de publicación reciente y de impacto en el Plantel, así como el avance en los proyectos de mejora y los resultados de los siguientes indicadores:

### **I. Académicos**

- Incorporación, avance y permanencia en el Sistema Nacional de Bachillerato (SNB)

En este rubro comentamos que contamos con el reconocimiento como Integrante del Sistema Nacional de Bachillerato en la categoría nivel III por un periodo de dos años que otorga el Comité Directivo del Sistema Nacional de Bachillerato, en este momento estamos solicitando la promoción y/o prórroga para el nivel II, entregando hasta el momento lo solicitado y requerido (evidencias) por el Consejo para la Evaluación de la Educación del Tipo Medio Superior. A.C. (COPEEMS) en su fase I y complementando la fase II.

- Módulos atendidos por docentes acreditados y/o Certificados en el SNB

Actualmente contamos con 72 módulos atendidos de un total de 111 por 21 docentes, de los cuales 5 están certificados (cuentan con constancia del Certidems) y 16 con constancia de Profordems, lo que representa el 64.86 %, y el resto de los docentes (11), 6 están cursando el Profordems y 5 son de nuevo ingreso del total de docentes (32), como se ve reflejado en la siguiente tabla y gráfica.

**“2014. Año de los Tratados de Teoloyucan”**

	Número de docentes	Módulos atendidos	Porcentaje
Certificados o con ECODEMS	5	17	15.31%
Acreditados Profordems	16	55	49.54%
Sin requisito	11	39	35.13%
<b>TOTALES</b>	<b>32</b>	<b>111</b>	<b>100%</b>

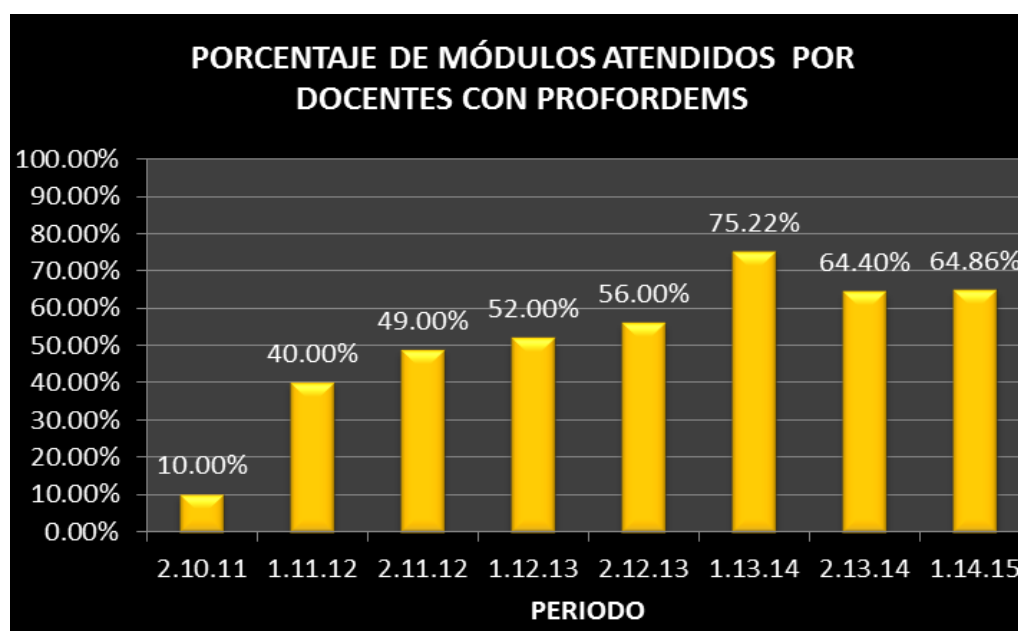

Cabe destacar que para el desarrollo de la Reforma Integral de la Educación Media Superior (RIEMS) y en la construcción del Sistema Nacional de Bachillerato (SNB) ha sido la formación y actualización del personal académico fundamental para lograr este objetivo.

### “2014. Año de los Tratados de Teoloyucan”

- Aprovechamiento Académico, Reprobación

En los dos ciclos escolares que reportamos (1.13.14 Y 2.13.14) se obtuvo un aprovechamiento académico de 60.64% y 66.38% respectivamente, mismo que se ve reflejado en el Sistema de administración Escolar SAE, y una disminución en el rubro de reprobación de 5.74 % puntos porcentuales en comparación del ciclo anterior, gracias a la aplicación del procedimiento del Programa de Apoyo a la Permanencia del alumno, el Programa “Yo no Abandono”, así como las actividades del Programa Integral de Acompañamiento para Alumnos de CONALEP Estado de México (PIAACEM), como se muestra en las gráficas siguientes:

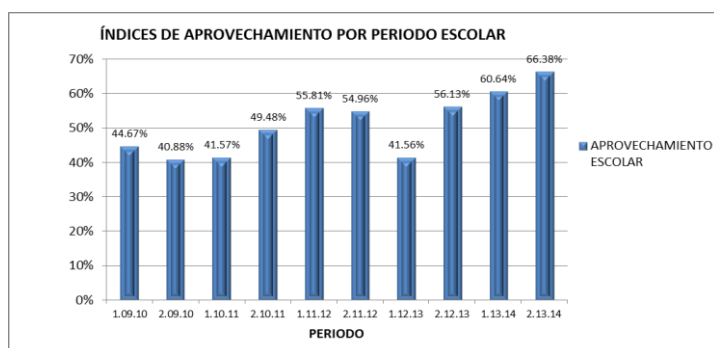

Es necesario aclarar que esta gráfica de aprovechamiento académico corresponde al sistema de medición del procedimiento “Planeación y desarrollo del proceso de enseñanza aprendizaje” mismo que a partir de este periodo (1.14.15) se modificará.

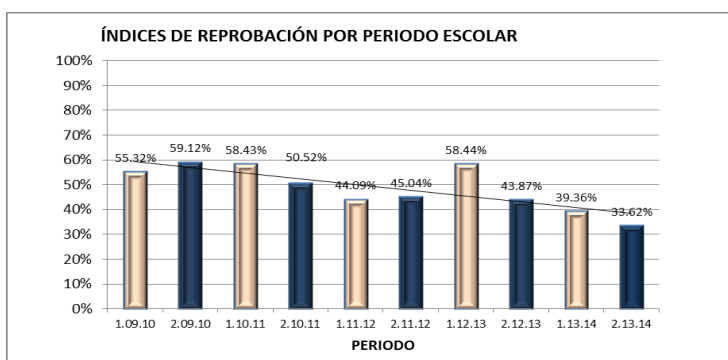

- Desempeño Académico en Pruebas Estandarizadas

La prueba ENLACE se aplica en Educación Media Superior para conocer en qué

SECRETARÍA DE EDUCACIÓN

SUBSECRETARÍA DE EDUCACIÓN MEDIA SUPERIOR Y SUPERIOR

TLALNEPANTLA I



### “2014. Año de los Tratados de Teoloyucan”

medida los jóvenes son capaces de poner en práctica, ante situaciones del mundo real, las competencias disciplinares básicas de los campos de Comunicación (Comprensión Lectora) y Matemáticas adquiridas a lo largo de la trayectoria escolar.

Con base en los resultados 2014 en los turnos matutino y vespertino, se destaca lo siguiente:

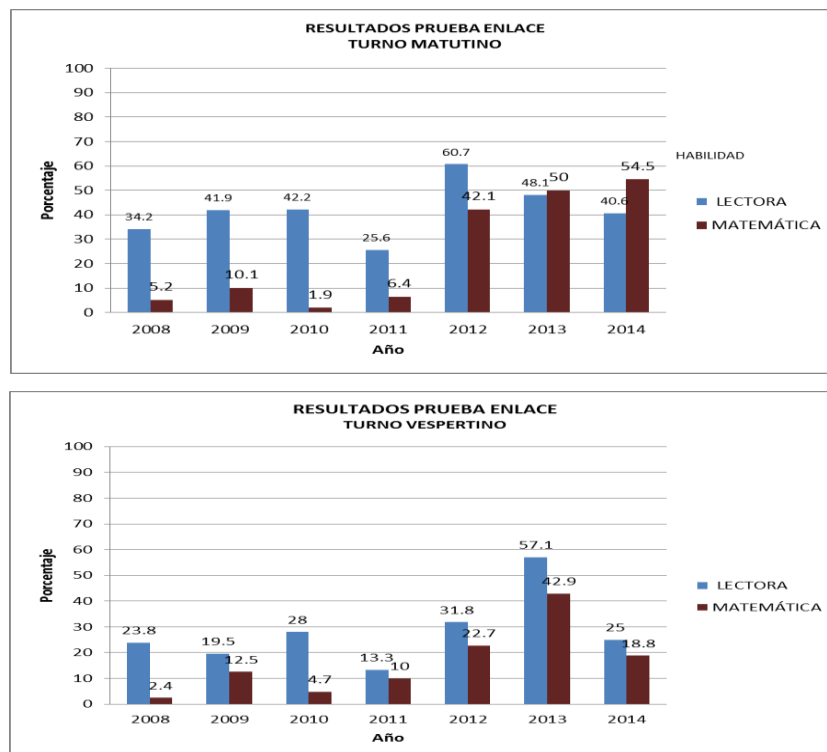

Como se muestra en la siguiente gráfica, nos podemos dar cuenta que aún con el buen resultado que se obtuvo en el turno matutino en el área de Matemáticas, en un conjunto se ve afectado el resultado por Plante, lo que nos llevó a verificar e implementar medidas y estrategias en la enseñanza de estas dos habilidades diferentes para la próxima aplicación y mejorar los resultados para el 2015.



**“2014. Año de los Tratados de Teoloyucan”**

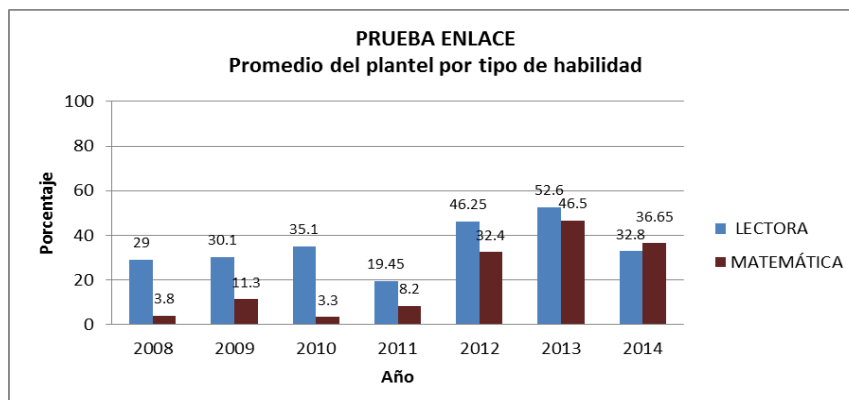

- Docentes que aprovechan las TIC's en el Proceso Enseñanza Aprendizaje  
En este apartado les comento que todos los docentes (32) de este plantel se han esforzado para aprovechar al máximo las Tecnologías de la Información y Comunicación a través del uso del correo institucional y capacitándose en las herramientas que nos ofrece el office 365, así como las evaluaciones y certificaciones que existen en el colegio, exhortando a los alumnos al uso del mismo.
- Alumnos evaluados y/o certificados en competencias  
En el periodo comprendido del presente informe los alumnos que fueron evaluados son los siguientes:

- MOS (Microsoft Office Specialist)

56 Alumnos, 17 Administrativos y 21 Docentes

MTA (Microsoft Technology Associate)

1 Alumno, 1 Administrativo 1 Docente.

ACU (Autodesk Certified User)

15 Alumnos, 4 docentes.

HP (Accredited Technical Associate)

11 Alumnos.

ACA (Adobe Certified Associate)

12 Alumnos, 1 Docente.

SECRETARÍA DE EDUCACIÓN

SUBSECRETARÍA DE EDUCACIÓN MEDIA SUPERIOR Y SUPERIOR

TLALNEPANTLA I



**“2014. Año de los Tratados de Teoloyucan”**

**II. Administración Escolar**

- Matrícula

Para el periodo 1.13.14 (agosto 2013) la matrícula que se alcanzó fue de 544 alumnos divididos de la siguiente manera:

Carrera	Total de inscritos
Profesional Técnico Bachiller en Informática	370
Profesional Técnico Bachiller en Electromecánica Industrial	101
Profesional Técnico Bachiller en Mantenimiento de Sistemas Electrónicos	73

Para el periodo 2.13.14 (febrero 2014) la matrícula que se alcanzó fue de 414 alumnos divididos de la siguiente manera:

Carrera	Total de inscritos
Profesional Técnico Bachiller en Informática	300
Profesional Técnico Bachiller en Electromecánica Industrial	70
Profesional Técnico Bachiller en Mantenimiento de Sistemas Electrónicos	44

- Alumnos en Programas de calidad

En este apartado nos permitimos mencionar que todos los alumnos inscritos en los 3 años de carrera se encontraban cursando con Planes y Programas acreditados por el Consejo de Acreditación de la Enseñanza en Ingeniería, A. C., (CACEI).

- Eficiencia Terminal y Titulación

Contamos con una eficiencia terminal de la generación 2010-2013 del 21% y una Titulación del 69%.

- Alumnos Becados

A continuación me permito mostrar una tabla con el total de becas otorgadas a los alumnos y el monto al que ascienden dichos programas en el ciclo reportado:



**“2014. Año de los Tratados de Teoloyucan”**

Tipo de beca	Nº de Alumnos
Contra el abandono escolar	101
Ingreso	20
Permanencia	10
Lap Top	6
Bécalos	4
Discapacidad	16
Dual	27
Extraordinaria de Retención	58
Oportunidades	24
Prácticas Profesionales	4
Superación Académica	29
Escoltas	12
Apoyo para anteojos	93
Gran Total	404

- Acciones de apoyo a la permanencia del alumno

En este apartado les comento las acciones y estrategias que se han venido desarrollando para contribuir en la permanencia del alumno apoyándonos en diferentes programas como son, Programa “Yo no Abandono”, así como las actividades del Programa Integral de Acompañamiento para Alumnos del CONALEP Estado de México (PIAACEM).

Se realizaron reuniones con padres de familia con la finalidad de dar a conocer el sistema Conalep y cómo impactaría el seguimiento que se le debe de dar a sus hijos, con el ABC que mencionan dichos programas, así mismo la capacitación sabatina para conocer los resultados y evaluaciones en el sistema de administración escolar SAE y realizar las acciones pertinentes que permitieran mejorar el aprovechamiento de los alumnos.



**“2014. Año de los Tratados de Teoloyucan”**

Dentro de las acciones de mejora que nos propone la Caja de Herramientas del Programa “Yo no Abandono” y encuadrando dichas actividades con Orientación Educativa y Preceptoría, se desarrollaron las estrategias siguientes:

**Círculos de estudio**

**Taller de lectura**

**Preceptoría Individual y grupal**

**Conferencias sobre sexualidad**

**Trabajo de Equidad de Género (periódicos murales)**

**Orientación Vocacional**

En el marco de la formación integral del alumno que pretendemos en el Colegio, se llevaron a cabo actividades extracurriculares como son las deportivas y culturales.

- Participación en el torneo Deportivo rama Varonil en la disciplina de Futbol, el Torneo de ajedrez, Concurso de Oratoria, Concurso de Canto “Yo soy mexiquense”, Concurso Spelling bee, Programa Actívate y Concurso de escoltas donde los alumnos del Plantel obtuvieron el 1er. Lugar Estatal, permitiéndoles participar en el Concurso Nacional de Escoltas que se realizó en el Estado de Puebla, patrocinando el Uniforme, transporte y estadía la Dirección General del Conalep Estado de México.

**III. Vinculación**

- Colocación de Egresados

En este rubro podemos comentar que a pesar del problema que existe en las industrias y/o empresas, a la situación de desempleo en la actualidad y aunado al hecho de que varios egresados quieren continuar sus estudios a Nivel Superior, se logró un incremento de 7 puntos porcentuales a comparación del año pasado, pasando del 78% al 85% de colocación de jóvenes egresados.

**“2014. Año de los Tratados de Teoloyucan”**

Nombre de la empresa	Egresados colocados
COFREMEX, S.A. DE C.V.	2
CONVERFILM, S.A. DE C.V	2
EROSION Y CNC,S.A. DE C.V.	1
FUNDICIONES ALTZAIRU, S.A. DE C.V.	1
MACROTECNOLOGIA DE PROCESOS, S.A. DE C.V.	1
LABORATORIOS TORNEL,S.A.	1
ESCUELAS JUSTO SIERRA	1
REAL CLEAN, S.A. DE C.V.	1
AG ELECTRONICA	2
NUGAR, S.A. DE C.V.	1
MICRO SAFE, S.A.D E C.V.	1
SMURFIT CARTON AND PAPEL DE MÉXICO, S.A. DE C.V.	1
AKALLI MEXICANA,S.A. DE C.V.	2
P.T.I. DE MEXICO, S.A. DE C.V.	4
FORBO MOVEMENTS SYSTEMS	1
PRODUCTOS ORGANICOS Y NATURALES	1
MADERAS CONGLOMERADOS, S.A. DE C.V.	2
USATROUSER, S.A. DE C.V.	1
KIMBERLY CLARK DE MÉXICO, S.A. DE C. V.	1
GARABATOS	3
Subtotal	30

**“2014. Año de los Tratados de Teoloyucan”**

Nombre de la empresa	Egresados colocados
SERES LEADING	2
HIDROMECANICA VEGA, S.A DE C.V.	2
HERRAJES Y ACABADOS METALICOS, S.A. DE C.V.	1
HIDROMECANICA VEGA, S.A. DE C.V.	1
Subtotal	6
Gran Total	36

- Alumnos en el Modelo Mexicano de Formación Dual

Como sabemos el Modelo Mexicano de Formación Dual (MMFD) busca vincular armónicamente la formación teórica y práctica, integrar al estudiante no sólo en el aula sino también en el espacio del trabajo que le permita desarrollar sus competencias profesionales, al tiempo que desarrolla competencias genéricas y disciplinares a fin de lograr una educación integral.

Es por ello que en este periodo se rebasó la meta que se tenía planteada dentro de la planeación estratégica, quedando de la siguiente manera:

Nombre de la empresa	Alumnos colocados
Lubricant Express de México, S.A. de C.V.*	4
GateWay Telecomunicaciones, S.A. de C.V.*	5
Equipos Industriales Mafrinsa, S. de R.L.	5
ConduliMex, S.A. de C.V.	2
Soportes Especializados, S.A. de C.V.	1
P.T.I. de México, S.A. de C.V.	4
Colegio Rousier, A.C.*	5
Grupo Reza, A.C.	1
<b>Total</b>	<b>27</b>

SECRETARÍA DE EDUCACIÓN  
SUBSECRETARÍA DE EDUCACIÓN MEDIA SUPERIOR Y SUPERIOR  
TLALNEPANTLA I



**“2014. Año de los Tratados de Teoloyucan”**

\*Cabe mencionar, que estas empresas contrataron a algunos de nuestros alumnos que se encontraban en el Sistema Dual, inclusive antes de terminar su semestre; tal es el caso del Colegio Rousier, A.C.

- Convenios

Un convenio es el acuerdo de voluntades a través del cual el CONALEP y el Sector Productivo; Público, Social o Privado formalizan los compromisos enfocados a la coordinación y desarrollo de programas de formación académica, servicios educativos, de actualización y servicios tecnológicos, entre otros.

A través de ellos se establecen acciones encaminadas al beneficio de los alumnos y egresados, como prácticas profesionales, servicio social, colocación de egresados, donaciones, becas y estímulos económicos; asimismo, los empresarios pueden obtener mano de obra calificada, capacitación personalizada y evaluación en competencias laborales.

En este sentido nos complace comentar que se logro la meta establecida para este periodo, quedando de la siguiente manera:

Convenios realizados 14 (prácticas profesionales, bolsa de trabajo y Sistema Dual).

- Acciones de apoyo a la comunidad

A través del Programa de Vinculación Institucional y al Programa de Servicio Social Comunitario del Estado de México, se pudieron implementar y dar servicios a la comunidad de la siguiente manera:



**“2014. Año de los Tratados de Teoloyucan”**

Servicio otorgado a la comunidad	Total de Alumnos participantes	Total de Beneficiados
Plática de alcohólicos anónimos	1	72
Plática de drogadicción	1	27
Plática de nutrición	2	56
Plática de prevención de adicciones	3	148
Aplicación de vacuna contra la influenza y neumococo	2	58
Plática de prevención contra la violencia	4	148
Plática de protección civil y simulacros	340	16
Plática sobre el aborto	4	66
Plática del papiloma humano	1	17
Limpieza de áreas verdes y separación de basura	5	70
Plática de salud bucal	0	0
Taller de ahorro y crédito	4	240
Plática de recursos humanos	2	59
Plática contra la violencia	2	40
Plática de unidosis la píldora del día siguiente	4	42
Preceptorías juveniles	4	99

**“2014. Año de los Tratados de Teoloyucan”**

Servicio otorgado a la comunidad	Total de Alumnos participantes	Total de Beneficiados
Ley de justicia para adolescentes	2	56
Conductas antisociales	2	43
Primeros auxilios	1	19
Plática de reclutamiento de egresados	6	54
Aplicación de vacunas antirrábicas	14	389
Aplicación de vacunas Sabin	70	1297
Plática amor en la prevención	3	71
Plática prevención del delito	1	22
Plática relaciones destructivas	10	28
Plática enfermedades provocadas por la contaminación	1	40
Plática de cómo identificar, seleccionar y separa	2	15
Limpieza de áreas comunes	10	1
Reforestación de jardines del plantel	10	1

Estos servicios entre otros, que nos permiten darnos a conocer entre la comunidad.

#### IV. Gestión de Recursos

- Captación de ingresos propios

Dentro de este rubro y contemplando que el Conalep Estado de México no cuenta con subsidio para la operación nos permitimos informar la captación que se tuvo por concepto de las aportaciones de inscripción, reinscripción, reexpedición de credenciales

SECRETARÍA DE EDUCACIÓN  
SUPERIOR  
TLALNEPANTLA I



**“2014. Año de los Tratados de Teoloyucan”**

constancias de estudios, bajas, justificantes, cartas de presentación de servicio y prácticas profesionales, así como el arrendamiento de locales de cafetería y fotocopiado “servicios”, y por “capacitación” la cantidad de \$1,238,297.20 (Un millón doscientos treinta y ocho mil doscientos noventa y siete pesos 20/100 M.)

Cabe destacar que se participó en el Fondo Concursable de Inversión en Infraestructura para Educación Media Superior 2014, saliendo beneficiados con \$25,000.00 (Veinticinco Mil pesos 00/100 M.N.) para la compra de archiveros.

- Estímulos y reconocimientos

El Conalep Estado de México, a través del Director General pretenden reconocer la labor, así como fomentar la superación del personal tanto administrativo y docente para elevar el nivel de productividad y calidad en su desempeño, por ello es que este periodo nos vimos recompensados de la siguiente manera:

Estímulo y/o Reconocimiento	Total de Beneficiados	Monto
Día de las Madres	11	\$12,749.80
Día del maestro	35	\$104,000.00
Día del Trabajador Conalep	26	\$80,600.00
Estimulo por Puntualidad y Asistencia	25	\$135,691.12
Quinquenios	5	\$28,120.00
Vales a Docentes	36	\$5,400.00
Vales de fin de año	27	\$272,700.00
Total		

Cabe destacar que por tercer año consecutivo se otorga el estímulo por día del Maestro.

### “2014. Año de los Tratados de Teoloyucan”

- Crecimiento de desarrollo de la infraestructura  
En este Rubro para el año en cuestión nos vimos beneficiados con un total de \$6,327,576.89 (Seis Millones Trecientos veinte siete Mil quinientos setenta y seis pesos 89/100 M.N.) aproximadamente contando equipamiento, remodelación de la infraestructura, etc.
- Aprovechamiento de la capacidad instalada  
42.91%; se toma en cuenta un módulo de 1200 alumnos teniendo una matrícula de 515 alumnos  
Alumno por computadora para uso educativo conectada a internet contamos con 3.23 alumnos y 1.35 administrativos por computadora.
- Capacitación Administrativa  
Se logró capacitar al 93 % del personal administrativo incluyendo a Preceptores en distintas áreas como en el Sistema de gestión de calidad en cada uno de los procedimientos que lo constituyen.

### V. Fortalecimiento de la calidad

- Satisfacción de clientes

En este rubro se alcanzó sumando los dos períodos un total de 6.30 % de satisfacción de usuarios tomando en cuenta la información con la que cuenta el área de Innovación y Calidad y en la encuesta de salida que se aplica en el plantel contamos con un 95% de respuestas de satisfecho y muy satisfecho.

No obstante, en esta última encuesta de satisfacción que se aplicó en el mes de mayo 2014, en la parte de los alumnos nos vimos disminuidos en cuanto a la satisfacción de la información que se les proporciona, no así en la encuesta aplicada a los padres de familia, lo que nos permitió tener una mejora en cuanto a la comunicación entre los

SECRETARÍA DE EDUCACIÓN  
SUBSECRETARÍA DE EDUCACIÓN MEDIA SUPERIOR Y SUPERIOR  
TLALNEPANTLA I





### “2014. Año de los Tratados de Teoloyucan”

alumnos y los administrativos, incluyendo una estrategia de visita todos los días lunes por grupo y solicitarles sus necesidades o dudas y tratar de solventar de inmediato.

- Clima organizacional

Como cada año hemos venido subiendo el porcentaje en cuanto a clima organizacional en el área administrativa, no así con los docentes por lo que nos vimos en la necesidad de platicar con cada uno de ellos para ver las necesidades y tratar de solventarlas, esperando que la próxima evaluación tengamos mejores resultados.

Clima Organizacional

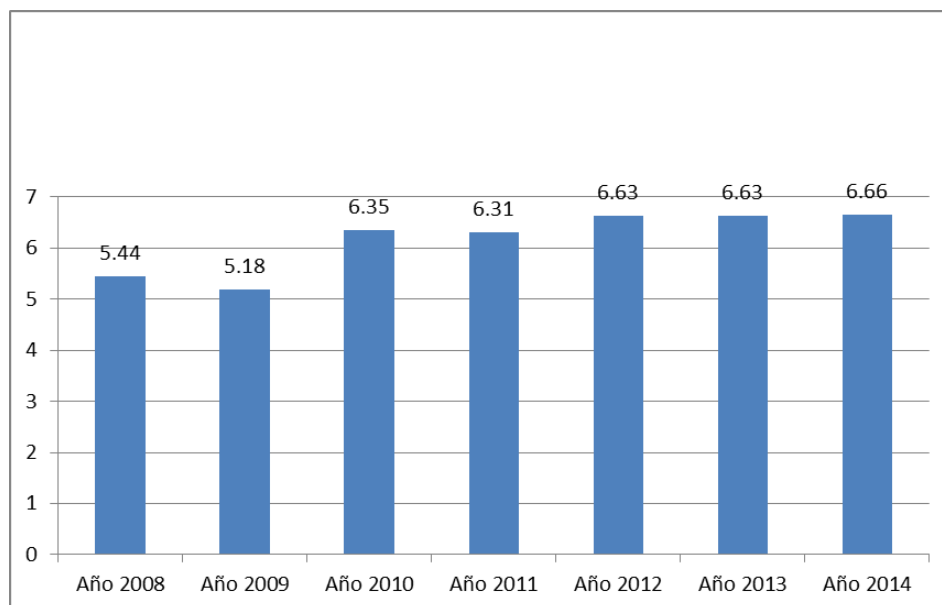

**“2014. Año de los Tratados de Teoloyucan”**

- Dictámenes de auditorías

Durante este ejercicio se llevó a cabo la inspección por parte la Contraloría Interna, durante el mes de febrero, y se encontró lo siguiente:

Observaciones	Observaciones detectadas	Acciones de mejora
Observaciones con presunta responsabilidad administrativa disciplinaria	No se detectaron observaciones de este tipo.	0
Observaciones de control interno e implementación de acciones de mejora	1. Incidencias de personal administrativo y registro de personal docente. 2.no se utilizan los recibos de ingresos oficiales en el cobro de ingreso de caja	3 (tres)

Derivado de las observaciones anteriores, se llevaron a cabo las acciones de mejora quedando solventadas las mismas.

Es así como doy por finalizado este informe y que consta con evidencias de lo aquí expuesto para cualquier aclaración.

SECRETARÍA DE EDUCACIÓN  
SUBSECRETARÍA DE EDUCACIÓN MEDIA SUPERIOR Y SUPERIOR  
TLALNEPANTLA I



**“2014. Año de los Tratados de Teoloyucan”**

Sin otro particular, aprovecho la ocasión para reiterarles las seguridades de mi consideración distinguida.

**ATENTAMENTE**  
**“Orgullosamente CONALEP”**

**LIC. MIGUEL ÁNGEL GARCÍA NÚÑEZ**  
**DIRECTOR DEL PLANTEL**



SECRETARÍA DE EDUCACIÓN  
SUBSECRETARÍA DE EDUCACIÓN MEDIA SUPERIOR Y SUPERIOR  
TLALNEPANTLA I

