

"2019. Año del Centésimo Aniversario Luctuoso de Emiliano Zapata Salazar. El Caudillo del Sur".

SUBSECRETARÍA DE EDUCACIÓN MEDIA SUPERIOR

DIRECCIÓN GENERAL DE COLEGIO NACIONAL DE EDUCACION PROFESIONAL TÉCNICA DEL ESTADO DE
MÉXICO

NOMBRE DEL PLANTEL TOLUCA

LOCALIDAD SANTA CRUZ AZCAPOZALTONGO

ENTIDAD FEDERATIVA

CCT15DPT0013R

PLAN DE MEJORA CONTINUA (PMC) CICLO ESCOLAR 2018 - 2019

Dirección del plantel (Fraternidad s/n, Ex Rancho Los Uribe Santa Cruz Azcapozaltongo,
Toluca Estado de México C.P.50100)

"2019. Año del Centésimo Aniversario Luctuoso de Emiliano Zapata Salazar. El Caudillo del Sur".

CONTENIDO

Presentación

1.- Portada

1.1 Objetivo

1.2 Introducción

- a) Misión
- b) Visión
- c) Valores

2.- Normatividad aplicable

3.- Ámbito de aplicación

4.- Diagnóstico

Ejes rectores

- I. Aprendizaje
 - a. Proyecto personal y profesional
- II. Docentes
- III. Infraestructura y equipamiento
- IV Seguridad y sustentabilidad

5.- Factores críticos (Planteamiento de problema)



"2019. Año del Centésimo Aniversario Luctuoso de Emiliano Zapata Salazar. El Caudillo del Sur".

6.- Priorización de categorías

7.- Plan de acción

8.- Cronograma

9.- Estrategia de seguimiento y evaluación del plan de mejora continua

10.- Plan de Ingresos y egresos

11.- Aprobación y control de cambio

Anexos

"2019. Año del Centésimo Aniversario Luctuoso de Emiliano Zapata Salazar. El Caudillo del Sur".

PRESENTACIÓN

Con motivo de la implementación de la Reforma Integral de la Educación Media Superior (RIEMS). La Secretaría de Educación Pública estableció una serie de acciones y estrategias, que tienen como finalidad mejorar los servicios educativos existentes en cada uno de los planteles educativos, a través de la implementación de un Modelo Educativo para la Educación Obligatoria denominado MEPEO; al tiempo que establece las Líneas de Política Pública para la Educación Media Superior 2019 a saber: **I. Educación de calidad y equidad, II. Contenidos y actividades para el aprendizaje, III. Dignificación y revalorización del docente, V. infraestructura educativa, VI. Financiamiento y recursos.**

El Estado de México se ha caracterizado por tener gobiernos con rostro humano y sentido social, comprometido en beneficiar la calidad de vida de los ciudadanos, anteponiendo la **inclusión, igualdad y humanismo**; la gran labor que realizar considera a todos los sectores sociales; siempre fijando metas y compromisos con la finalidad de que los mexiquenses cuenten con herramientas para enfrentar los retos que demanda la época contemporánea.

Con base en lo anterior, el gobierno estatal estableció en el Plan de Desarrollo 2017-2023, considerando en su cuarto objetivo "Educación de Calidad", la estrategia 1.3.3 "Fortalecer la calidad y pertinencia de la educación media superior y superior para contribuir al desarrollo de la entidad", definiendo entre otras las siguientes líneas de acción:

- Fomentar el **uso de las tecnologías** en los estudiantes de educación media superior y superior
- Potencializar los programas educativos orientados al **desarrollo sostenible y sustentable**
- Consolidar el enfoque curricular de la **educación basada en competencias**

Para coadyuvar con el cumplimiento de lo anteriormente expuesto, el Colegio Nacional de Educación Profesional Técnica del Estado de México realizó la correspondiente planeación estratégica sexenal en la que definió sus objetivos tácticos y operativos, así como los cinco ejes de relanzamiento a saber: **1) Investigación, 2) Innovación, 3) Formación, 4) Comunicación y 5) Renovación**; sobre los que definió las metas a corto, mediano y largo plazo, motivo por el cual, el Plantel Conalep Toluca, a partir de un análisis de datos duros trazo las líneas que deberá seguir para implementar los diferentes programas de la administración escolar para que los estudiantes **fortalezcan sus habilidades para el siglo XXI, evaluarlas, certificarlas e integrar su portafolio de empleabilidad.**

"2019. Año del Centésimo Aniversario Luctuoso de Emiliano Zapata Salazar. El Caudillo del Sur".

El Plantel Conalep Toluca con 40 años de creación opera con seis jefaturas de proyecto, 4 sub jefaturas técnicas, 1 técnico financiero, 6 secretarías "C", 1 promotor cultural y deportivo, 1 tutor escolar, 2 técnicos bibliotecarios, 2 supervisores de mantenimiento, 1 técnico en materiales didácticos, 5 asistentes de servicios básicos, 6 auxiliares de servicios generales.

"2019. Año del Centésimo Aniversario Luctuoso de Emiliano Zapata Salazar. El Caudillo del Sur".

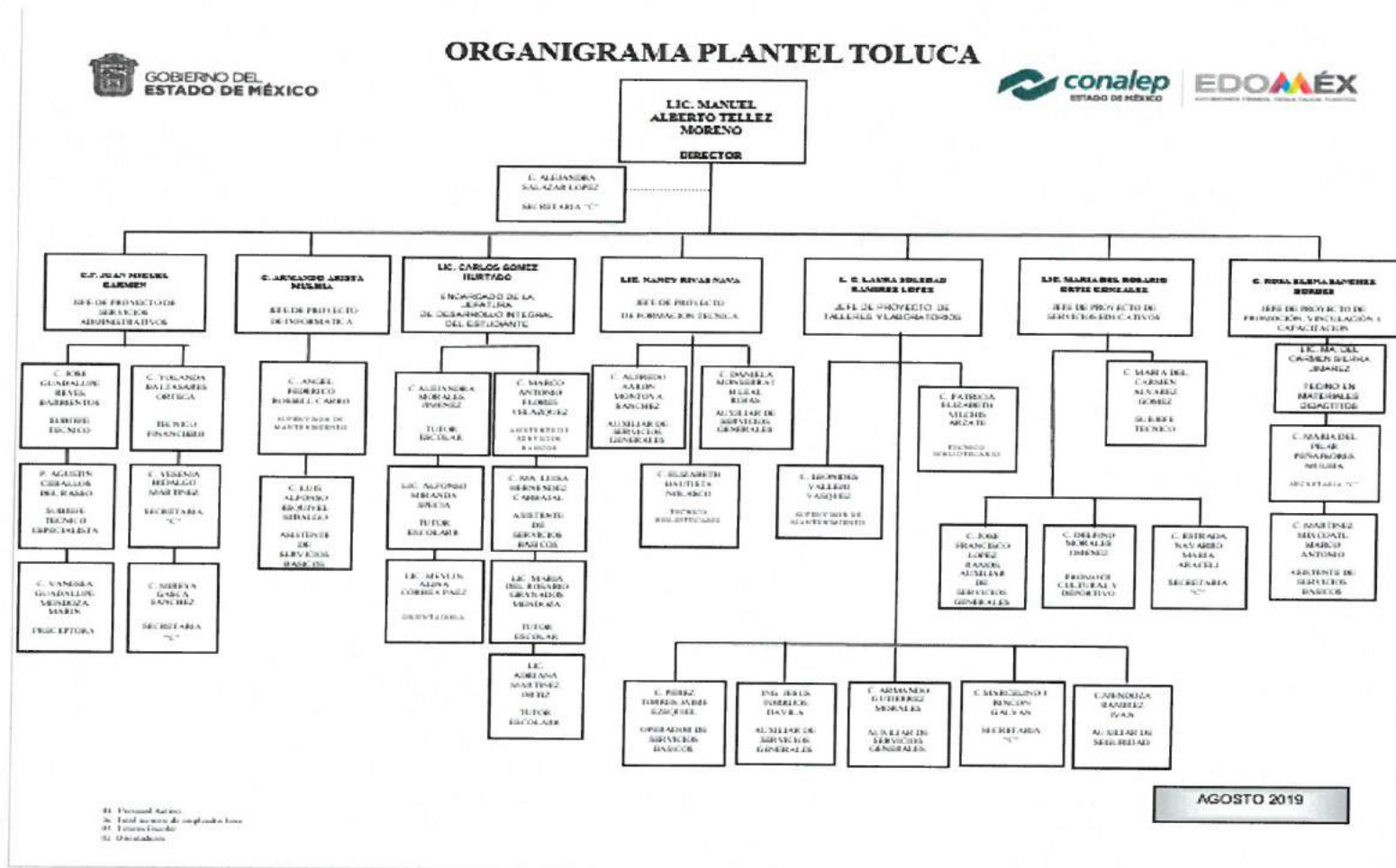

"2019. Año del Centésimo Aniversario Luctuoso de Emiliano Zapata Salazar. El Caudillo del Sur".

La oferta educativa está conformada por las carreras de Profesional Técnico Bachiller que a continuación se relacionan, con las que se forman a 1705 estudiantes:

CVO	Carrera	Matrícula	%
1	PTB en Mantenimiento de Sistemas Electrónicos (en liquidación)	136	7.9
2	PTB en Electromecánica Industrial	947	55.5
3	PTB en Mecatronica	169	9.9
4	PTB en Optometría	76	4.4
5	PTB Productividad Industrial	377	22.1
Total		1705	100

A partir del mes de febrero de 2019 en equipo de trabajo del Plantel está encabezado por el Lic. Manuel Alberto Téllez Moreno, quien ha implementado estrategias para desarrollar competencias que permitan un mejor desarrollo académico y socioemocional en la comunidad estudiantil del Plantel.

El plantel actualmente tiene una estructura de 59 docentes, de los cuales 33 cuentan con el Programa de Formación Docente PROFORDEMS y 23 con CERTIDEMS de los cuales 25 obtuvieron la acreditación por equivalencia a través de la plataforma de COSDAC; y por el mismo procedimiento, 12 la certificación, lo que representa 94.9% docentes acreditados y 38.98% certificados.

El nivel académico docente es: 9 docentes con Maestría, 35 con licenciatura, 9 pasantes de Licenciatura, 3 Técnicos y 3 con bachillerato.

El proceso de elaboración del Plan de Mejora Continua comprende una serie de actividades específicas, agrupadas en las once etapas que se describen a continuación:

"2019. Año del Centésimo Aniversario Luctuoso de Emiliano Zapata Salazar. El Caudillo del Sur".

1. Objetivo

Proporcionar a la comunidad estudiantil del Conalep plantel Toluca una educación de calidad que le permita el desarrollo de habilidades y destrezas que le ayuden a alcanzar sus metas inmediatas y futuras.

1.1.1 Objetivos Específicos

- Elaborar un diagnóstico detallado de los indicadores relevantes del plantel.
- Identificar las fortalezas, debilidades, oportunidades y amenazas del plantel.
- Identificar prioridades y necesidades
- Establecer metas y líneas de acción para mejorar las condiciones del plantel
- Implementar mecanismos de seguimiento que permitan evaluar las acciones implementadas.
- Garantizar un ambiente escolar adecuado para el desarrollo de competencias, habilidades y destrezas en toda la comunidad del plantel.

1.2 Introducción

Con base a los anterior, el plantel elaboro el presente Programa de trabajo y Mejora Continua (PCM) que tiene como propósito conocer, evaluar e implementar acciones de mejora para cumplir de manera eficaz con los postulados de RIEMS y del MEPEO; así como con las líneas contenidas en la Política Pública de la Educación Media Superior 2019 y el Plan de Desarrollo 2017-2023 del Estado de México en su cuarto objetivo **"Educación de Calidad", Plan Maestro de la Secretaría de Educación** y de los **cinco pilares del relanzamiento del Conalep Estado de México**; lo que podrá demostrarse con el seguimiento, medición y evaluación de la consecución de metas programadas, además de la validación de evidencias de la implementación de acciones y actividades necesarias para conseguir su objetivo general y sus particulares señalados con anticipación, a la par que se atiende los requisitos de nuestros beneficiarios y partes interesadas, contribuyendo a la formación integral de hombres y mujeres para el progreso del Estado de México.

A partir del análisis del diagnóstico de la operatividad del Plantel Conalep Toluca en lo que se refiere a las líneas **I. Educación de Calidad y Equidad, II. Contenidos y Actividades para el Aprendizaje, III. Dignificación y Revalorización del Docente, IV. Infraestructura Educativa, V. Infraestructura Educativa y VI. Financiamiento y Recursos**; se priorizaron

"2019. Año del Centésimo Aniversario Luctuoso de Emiliano Zapata Salazar. El Caudillo del Sur".

las acciones a emprender para cada línea, se definieron objetivos, metas e indicadores que permiten medir oportunamente los logros y proporcionar el seguimiento a las actividades sustantivas del plantel.

a) Misión

Somos una Institución educativa de nivel Medio Superior, con un modelo de vanguardia, orientado a la formación de Profesionales Técnicos Bachilleres competitivos, para contribuir al desarrollo integral de la sociedad.

b) Visión

Somos una Institución de Vanguardia en la Formación Integral, Innovadora y Sostenible; y en la Capacitación y Certificación; que es ampliamente reconocida por la sociedad debido a su liderazgo y competitividad.

c) Valores

- **Respeto a la Persona.** Consideramos a cada una de las personas como individuos dignos de atención, con intereses, más allá de lo estrictamente profesional o laboral.
- **Responsabilidad.** Cada uno de nosotros debe responsabilizarse del resultado de su trabajo y tomar sus propias decisiones dentro del ámbito de su competencia.
- **Compromiso con la Sociedad.** Reconocemos a la sociedad como la beneficiaria de nuestro trabajo, considerando la importancia de su participación en la determinación de nuestro rumbo. Para ello, debemos atender las necesidades específicas de cada región, aprovechando las ventajas y compensando las desventajas en cada una de ellas.
- **Cooperación.** El todo es más que la suma de las partes, por lo que impulsamos el trabajo en equipo, respetando las diferencias, complementando esfuerzos y construyendo aportaciones de los demás.
- **Comunicación.** Fomentamos la fluidez de comunicación institucional, lo que implica claridad en la transmisión de ideas y de información, así como una actitud responsable por parte del receptor.
- **Mentalidad Positiva.** Me Tenemos la disposición para enfrentar retos con una visión de éxito, considerando que siempre habrá una solución para cada problema y evitando la inmovilidad ante la magnitud de la tarea a emprender.
- **Calidad.** Hacemos las cosas bien desde la primera vez, teniendo en mente a la persona o área que hará uso de nuestros productos o servicios, considerando lo que necesita y cuándo lo necesita.

"2019. Año del Centésimo Aniversario Luctuoso de Emiliano Zapata Salazar. El Caudillo del Sur".

2.- Normatividad aplicable

- I. Plan Nacional de Desarrollo
- II. Programa Sectorial (resumen)
- III. Acuerdos Secretariales de la Reforma Educativa
- IV. Plan Institucional de la Secretaría de Educación
- V. Plan de Desarrollo Estatal
- VI. Programa Anual Estatal
- VII. Plan Maestro de la Secretaría de Educación del Gobierno del Estado de México.

"2019. Año del Centésimo Aniversario Luctuoso de Emiliano Zapata Salazar. El Caudillo del Sur".

3.- **Ámbito de aplicación**

El presente Plan de Mejora fue elaborado por el titular del Plantel Conalep Toluca en conjunto de los Jefes de Proyecto de cada área, coordinadores de academia, integrantes del comité de calidad y representantes de la comunidad estudiantil de la oferta educativa del plantel; como primer instancia se elaboró un diagnóstico alineado con los objetivos, necesidades y prioridades consideradas en las Políticas Públicas de la Entidad y las directrices del propio Conalep Estado de México.

El titular de este plantel educativo, cuenta con el diplomado de Formación y Desarrollo de Directores de Educación Media Superior PROFORDIR, ha participado en cursos de actualización directiva y docente, fomentando y difundiendo la actualización en la materia del personal administrativo y docente, lo que se ha visto reflejado en la mejora de indicadores estratégicos y en el desarrollo de los procedimientos del plantel bajo un ambiente de colaboración, trabajo y respeto.

4.- **Diagnóstico**

A continuación, se presenta el diagnóstico de los aspectos generales y de los cuatro principales para el desarrollo educativo del plantel Conalep Toluca: **1) Aprendizaje, 2) Docentes, 3) Infraestructura y Equipamiento y 4) Seguridad y Sustentabilidad.**

La recolección de información fue a partir de sesiones de trabajo en la que participaron los integrantes del cuerpo directivo del plantel utilizando la metodología utilizando la metodología FODA con la finalidad de detectar las problemáticas relevantes y la implementación de las líneas de acción, estableciendo metas específicas la obtención de objetivos planteados en cada rubro.

"2019. Año del Centésimo Aniversario Luctuoso de Emiliano Zapata Salazar. El Caudillo del Sur".

A continuación se presentan los resultados del diagnóstico realizado a cada aspecto en el Plantel Conalep Toluca:

1) Aprendizaje

Diagnóstico: Aprendizajes	
Contexto	
<p>El Conalep Plantel Toluca tiene una tasa de absorción del 1.19% respecto al número total de egresados de la educación secundaria en el Estado de México; la matrícula 2018 de 1820 estudiantes; el área de Desarrollo Integral del Estudiante (DIES) es primordial para la permanencia, desarrollo y transición de nuestros alumnos, el personal que la integra cuenta con el perfil y capacitación para acompañarlos en su desarrollo académico y psicosocial, implementando estrategias y programas que permiten la detección oportuna de alumnos en situación crítica, y al mismo tiempo, permite detectar las causas de abandono escolar que más afectan a la matrícula. En el 2018 se determinó que 133 alumnos, lo que representa el 7.31% de la matrícula total, abandonaron sus estudios por diversas causas, siendo la de mayor índice la de módulos no competentes con el 73.3%.</p> <p>La eficiencia terminal de la generación que egreso en el 2018 fue del 79.23%, el porcentaje de aprobación corresponde al 88.8%, el 97% de los estudiantes nuevo ingreso año 2018 eligieron al plantel como su primera opción educativa en el concurso de admisión 103 municipios, el 34.57% de éstos obtuvo hasta 80 puntos en el examen y el 23.36 entre 96 y 132.</p> <p>El plantel cuenta con una de las matriculas más alta de alumnos en el sistema de formación dual.</p>	
Factores internos	
Fortalezas	Debilidades
<ul style="list-style-type: none"> • 97% de la matrícula de primer semestre nos elige como primera opción educativa. • Carreras con alta demanda en el sector productivo 	<ul style="list-style-type: none"> • Disminución de horas semana mes en los módulos de humanidades. • Falta de presupuesto para el desarrollo de proyectos transversales



"2019. Año del Centésimo Aniversario Luctuoso de Emiliano Zapata Salazar. El Caudillo del Sur".

<ul style="list-style-type: none"> • Constante actualización para orientadores y preceptores • 94.02% de índice de titulación • 88.8% de aprobación anual • 83.33% anual de aprovechamiento • La eficiencia terminal generación 2015-2018 es de 79.23% • Modelo académico 2018 	<ul style="list-style-type: none"> • Tasa anual de abandono del 7.31% • Falta de personal para atender a toda la matrícula del plantel • Desmotivación de alumnos para continuar con sus estudios
Factores externos	
Oportunidades	Amenazas
<ul style="list-style-type: none"> • Programa de becas • Vinculación con empresas idóneas para que los alumnos se desarrollen profesionalmente • Vinculación con instituciones de atención a adicciones 	<ul style="list-style-type: none"> • Venta de sustancias enervantes en las cercanías del plantel. • Entorno social de los estudiantes.
Resultados	
<p>El conalep plantel Toluca, es un plantel con alta demanda como primera opción educativa, sin embargo, existen factores tanto internos como externos que repercuten en el desarrollo académico de los estudiantes, por lo que es importante implementar estrategias que permitan la competencia y retención de los alumnos; sin que el entorno social repercuta en ello.</p>	

"2019. Año del Centésimo Aniversario Luctuoso de Emiliano Zapata Salazar. El Caudillo del Sur".

2) Docentes

Diagnóstico: Docentes	
Contexto	
<p>El plantel actualmente tiene una estructura de 59 docentes, de los cuales 33 cuentan con el Programa de Formación Docente PROFORDEMS y 23 con CERTIDEMS de los cuales 25 obtuvieron la acreditación por equivalencia a través de la plataforma de COSDAC; y por el mismo procedimiento, 12 la certificación, lo que representa 94.9% docentes acreditados y 38.98% certificados.</p> <p>El nivel académico docente es: 9 docentes con Maestría, 35 con licenciatura, 9 pasantes de Licenciatura, 3 Técnicos y 3 con bachillerato.</p> <p>El promedio del aprovechamiento académico en el ciclo 1.18.19 es de un 83%</p> <p>Con base a la evaluación PEVIDD, los 59 docentes obtuvieron un promedio igual o mayor a 8.0</p> <p>Se cuenta con 5 docentes de ingles Certificados en TKT</p>	
Factores internos	
Fortalezas	Debilidades
<p>Con base a la evaluación de PEVIDD en el ciclo 1.18.19 los 59 docentes obtuvieron una calificación ponderada igual o mayor a 8.0</p> <p>Se cuenta con 48 docentes en capacitación continua en la plataforma de COSDAC.</p>	<p>Cada semestre el indicador de docentes evaluados y certificados varía derivado de la rotación constante del personal docente.</p> <p>Falta de compromiso por parte del personal docente.</p> <p>Falta de seguimiento a los acuerdos resultados de las academias</p> <p>Los docentes no cuentan con la certificación del EC0647 "Propiciar el aprendizaje significativo en Educación Media Superior y Superior".</p>

"2019. Año del Centésimo Aniversario Luctuoso de Emiliano Zapata Salazar. El Caudillo del Sur".

<p>Se cuenta con un 69.58% de docentes con PROFORDEMS y un 53.31% con CERTIDEMS</p> <p>El Plantel es centro de evaluación en el estándar ECO-647 "Propiciar el Aprendizaje Significativo en Educación Media Superior" lo que permitirá evaluar al mayor número posible de docentes y se cumpla con los porcentajes requeridos en PC-SINEMS</p>	<p>Los módulos a ofertar en cada ciclo escolar requieren de perfiles específicos, lo que conlleva a contratar a nuevo personal que cubra con el perfil profesional.</p> <p>En la Evaluación (e-MeSCI) 2018, en el atributo ¿Tus maestros(as) utilizan nuevas tecnologías (cañón, PC, TV, internet), para impartir sus clases?, bajó considerablemente de un 89.59% en el 2017 a un 67.37%. Cayendo con un 22.22%.</p> <p>Así mismo en el indicador: ¿Tus maestros(as) promueven el uso frecuente de la biblioteca? Se obtuvo un porcentaje bajo con respecto al año pasado ya que de un 68.16% que se tuvo en el 2017, para el 2018 la evaluación porcentual fue de un 47.26.</p>
Factores externos	
Oportunidades	Amenazas
<p>Capacitación docente a través de la plataforma de COSDAC. Capacitación y certificación a docentes de Ingles (TKT) Capacitación constante a través de diversas plataformas</p>	<p>Existencia de subsistemas que ofrecen mejores condiciones laborales gracias a la formación que les brinda CONALEP.</p> <p>La mayor parte de la plantilla docente cuenta con otra fuente de empleo con horarios específicos, lo que limita disponer de una jornada laboral completa ya sea matutina o vespertina al momento de asignar horas-clase y generar los horarios con cargas de más de 50 minutos para los módulos profesionales.</p> <p>Insuficiencia de docentes que cubran el perfil para la carrera de Optometría ya que la mayor parte de los optometristas que atienden las ópticas solo cuentan con el Estándar de Competencia ante CONOCER...</p>
Resultados	
<p>Es prioridad del área Certificar al personal docente en el Estándar de Competencia EC-0647 "Propiciar el Aprendizaje Significativo en Educación Media Superior" teniendo como objetivo que todo el personal sea certificado; es de suma importancia que en el periodo</p>	



"2019. Año del Centésimo Aniversario Luctuoso de Emiliano Zapata Salazar. El Caudillo del Sur".

intersemestral los docentes de nuevo ingreso sean capacitados en el Modelo Académico con la finalidad de familiarizarse en las actividades que deberá realizar durante el ciclo.
Se pretende generar estabilidad en la carga horaria con la finalidad de obtener permanencia en la institución por parte de los docentes.
Se continuará trabajando con la plataforma de COSDAC, para que los docentes que no tienen PROFORDEMS y CERTIDEMS puedan tener la equivalencia una vez que reúnan las horas

3) Infraestructura

Diagnóstico: Infraestructura	
Contexto	
El plantel Conalep Toluca cuenta con 7 Talleres y 8 laboratorios para las prácticas profesionales de los alumnos. Y con 2 módulos sanitarios que consta de 7 tazas sanitarias para para hombres y 11 para mujeres, 4 mingitorios y 1 sanitario para hombres discapacitados y 1 sanitario para mujeres discapacitadas.	
Factores internos	
Fortalezas	Debilidades
<ul style="list-style-type: none"> Se cuenta con un programa anual de mantenimiento preventivo a inmuebles e instalaciones. Se cuenta con un programa anual de mantenimiento preventivo a mobiliario y equipo. Se cuenta el con el espacio para cada taller. Funciones definidas en el área de talleres y laboratorios. El plantel cuenta con el material suficiente para prácticas tecnológicas. Sistema de órdenes de servicio 	<ul style="list-style-type: none"> .El perfil del personal no es el idóneo, se requiere con conocimientos técnicos y con algún oficio (soldadura, plomería, albañilería, carpintería, electricista, etc. Falta de recursos materiales y económicos para los mantenimientos preventivos y correctivos. La carga horaria para prácticas es insuficiente. Falta de entrega de los docentes de sus programaciones para prácticas tecnológicas de acuerdo a la guía pedagógica. Falta de creación del taller de productividad industrial.

"2019. Año del Centésimo Aniversario Luctuoso de Emiliano Zapata Salazar. El Caudillo del Sur".

<ul style="list-style-type: none"> Se cumple con los mantenimientos preventivos y correctivos a inmuebles con el apoyo del fondo fijo de finanzas. 	<ul style="list-style-type: none"> Falta de capacitación en competencias en competencias laborales
Factores externos	
Oportunidades	Amenazas
<ul style="list-style-type: none"> Vinculación con el IMIFE Fondo Concursable de inversión Buena relación con el área de infraestructura de la dirección. 	<ul style="list-style-type: none"> Falta de equipamiento actualizado y alineado a los programas de estudio. Los materiales para prácticas se desfasan mucho en la entrega. Falta de compromiso por el área de infraestructura para realizar recorridos en planteles. No existe presupuesto para certificar al personal operativo en algún oficio.
Resultados	
<p>El Conalep plantel cuenta con espacios para el desarrollo de habilidades y destrezas de la comunidad estudiantil; sin embargo, en ocasiones es insuficiente debido a que la demanda de la oferta educativa del mismo; es necesario promover la capacitación y especialización del personal de talleres y laboratorios con la finalidad de dar una mejor atención y mantenimiento al equipo de los mismos.</p>	

"2019. Año del Centésimo Aniversario Luctuoso de Emiliano Zapata Salazar. El Caudillo del Sur".

4) Seguridad y Sustentabilidad

Diagnóstico: Seguridad y Sustentabilidad	
Contexto	
<p>El plantel Conalep Toluca, ubicado en Av. Fraternidad s/n , Ex Rancho los Uribe, Toluca Estado de México cuenta con un Programa Interno de Protección Civil que cumple con lo establecido en la Norma Técnica NTE-001-CGPC-2016, que estipula los lineamientos y especificaciones para la elaboración del Programa Interno de Protección Civil. Documentos que han quedado inscritos en el Registro Estatal de Protección Civil.</p> <p>El plantel ha realizado acciones de sustentabilidad, par mejora el medio ambiente escolar de los alumnos</p>	
Factores internos	
Fortalezas	Debilidades
<ul style="list-style-type: none"> • Se cuenta con un programa interno de protección civil. • Los jefes de brigada y sus brigadistas están capacitados para cualquier eventualidad que llegara a presentarse. • Se tienen contenedores de basura con separadores • Instalaciones en condiciones de seguridad 	<ul style="list-style-type: none"> • No todos los compañeros les gusta pertenecer al programa interno de protección civil. • Los simulacros no se toman en serio • La evacuación por parte de los alumnos no es rápida • Que orientadores y preceptores no conozcan de primeros auxilios
Factores externos	
Oportunidades	Amenazas
<ul style="list-style-type: none"> • La universidad proporciona la capacitación de primeros auxilios • El Isste ha participado en pláticas para la concientización del personal administrativo y docente, sobre las brigadas de protección civil. 	<ul style="list-style-type: none"> • Fenómenos Naturales • Incremento de la contaminación en la region
Resultados	
Se considera de suma importancia continuar concientizando sobre la seguridad del alumnado, personal docente y administrativo.	

"2019. Año del Centésimo Aniversario Luctuoso de Emiliano Zapata Salazar. El Caudillo del Sur".

5.- Factores críticos. (Planteamiento de problemas)

- Es de reconocer que derivado de la creación del área del desarrollo Integral del Estudiante (DIES) se ha logrado enfocar un mayor esfuerzo al seguimiento y acompañamiento del desarrollo académico de los alumnos, el Plantel Conalep Toluca aún no ha logrado alcanzar del todo la competencia académica; a pesar de ser un plantel con alta demanda de opción educativa; y que los aspirante alcanzan altos puntajes en el examen de concurso para ingreso a la educación media superior, la transición de un semestre a otro es baja derivado de un alto índice de módulos no competentes por parte de los estudiantes.
- La estructura docente está integrada por docentes que tienen el perfil idóneo para impartir los módulos de la oferta educativa del plantel, sin embargo, no todos cuentan con el perfil pedagógico para transmitir los conocimientos de forma adecuada, y por tanto para generar el ambiente propicio de aprendizaje que permita al estudiante desarrollar y adquirir habilidades y destrezas para el cumplimiento de su perfil de egreso, lo que ocasione que algunos alumnos se sientan desmotivados para continuar sus estudios, aunado a esto, el entorno familiar y social en el que se desarrollan los jóvenes, no en todos los casos es el ideal, y en consecuencia el alumno se presenta a sus clases con situaciones emocionales adversas, lo que repercute en su desarrollo académico.
- Si bien es cierto que el plantel cuenta con instalaciones pertinentes para el desarrollo del proceso enseñanza- aprendizaje; en ocasiones no es suficiente para dar atención a toda la matrícula del plantel, se cuenta con equipo para el desarrollo de prácticas profesionales pero en algunos casos resulta obsoleto o le falta mantenimiento, de ahí la importancia de generar un programa de mantenimiento preventivo y correctivo en todos los equipos de los talleres y laboratorios del plantel, así como en los edificios y espacios deportivos; esto con la finalidad de crear espacios físicos suficientes y pertinentes para el logro de los aprendizajes.
- Los cambios climáticos derivados de la contaminación y la sobrepoblación han desencadenado una serie de sucesos que requieren educación en el ámbito de protección civil, sustentabilidad y medio ambiente en la comunidad estudiantil del plantel, de ahí la importancia de difundir las medidas incluidas en el programa interno de protección civil, crear conciencia en toda la comunidad del plantel de lo primordial de la seguridad, y el cuidado del medio ambiente.

"2019. Año del Centésimo Aniversario Luctuoso de Emiliano Zapata Salazar. El Caudillo del Sur".

6.- Priorización de categorías

Tomando en cuenta el análisis realizado

ORDEN DE ATENCIÓN	Categorías por Aprendizajes
1	Disminuir el porcentaje de abandono escolar
2	Detección oportuna de alumnos con problemas socioemocionales
3	Detección oportuna de alumnos con rezago académico
4	Atención y canalización de alumnos con adicciones
5	Seguimiento a los alumnos con inasistencias
6	Fomentar la creación de un ambiente escolar sano e inclusivo

"2019. Año del Centésimo Aniversario Luctuoso de Emiliano Zapata Salazar. El Caudillo del Sur".

ORDEN DE ATENCIÓN	Categorías por Docentes
1	Certificación en el EC0647 Propiciar el aprendizaje significativo en Educación Media Superior y Superior
2	Capacitación docente continua por medio de la plataforma de COSDAC
3	Obtener los porcentajes de módulos atendidos por docentes acreditados y / o certificados de acuerdo al manual 4.0 para transitar a Nivel I PBC- Sinems

ORDEN DE ATENCIÓN	Categorías por infraestructura
1	Creación o habilitación de aulas
2	Reubicación de espacios
3	Concluir con la 2da etapa de construcción de aulas y taller de optometría ya que se destinó el aula 13.



"2019. Año del Centésimo Aniversario Luctuoso de Emiliano Zapata Salazar. El Caudillo del Sur".

ORDEN DE ATENCIÓN	Categorías por Seguridad y sustentabilidad
1	Capacitación a las brigadas de Protección Civil
2	Crear un plantel sustentable en energía, en la captación de agua y en pintar los techos blancos.
3	Contar con la presencia de patrullas.

"2019. Año del Centésimo Aniversario Luctuoso de Emiliano Zapata Salazar. El Caudillo del Sur".

7.- Plan de acción

Plan de Acción: Aprendizajes						
Objetivo del Plan	Estatus Actual	Meta programada	Indicador	Seguimiento / evaluación	Responsable	Fuente
Reducir el abandono escolar e incrementar el porcentaje de alumnos competentes	En los últimos dos periodos el abandono escolar incremento	Reducir el abandono escolar al 7%	Abandono escolar	Bimestral	Área del DIES	Estadística 911 y reporte F01 de abandono escolar
	El porcentaje de módulos no competentes ha ido en aumento en los últimos dos semestres	90% de alumnos competentes después de aserías	Aprovechamiento académico	Bimestral	Área del DIES	Sistema de Administración escolar

"2019. Año del Centésimo Aniversario Luctuoso de Emiliano Zapata Salazar. El Caudillo del Sur".

Ejemplo de Plan de Acción: Docentes						
Objetivo del Plan	Estatus Actual	Meta programada	Indicador	Seguimiento / evaluación	Responsable	Fuente
Certificación en el EC0647 Propiciar el aprendizaje significativo en Educación Media Superior y Superior	Ningún docente cuenta con el EC0647	En el periodo intersemestral del 15 al 31 de Julio los docentes serán certificados en dicha competencia	Docentes Certificados	(Total de certificaciones en competencias laborales por documento en el periodo + Total de certificaciones en competencias digitales por documento en el periodo)*100/ Plantilla docente del periodo	Nancy Rivas Nava / Jefe de Proyecto de Formación Técnica	Balance Score Card
Capacitación en plataforma COSDAC	40 de 59 docentes se encuentran tomando algún curso en la plataforma	Todo el personal docente deberá contar con la equivalencia de Acreditado y/o certificado	Módulos atendidos por Docentes Acreditados y Docentes Certificados	(Módulos atendidos por Docentes Acreditados/ Total de Módulos)*100 y (Módulos atendidos por Docentes Certificados/ Total de Módulos)*100	Nancy Rivas Nava / Jefe de Proyecto de Formación Técnica	Balance Score Card

"2019. Año del Centésimo Aniversario Luctuoso de Emiliano Zapata Salazar. El Caudillo del Sur".

Ejemplo de Plan de Acción: Infraestructura						
Objetivo del Plan	Estatus Actual	Meta programada	Indicador	Seguimiento / evaluación	Responsable	Fuente
Contar con una infraestructura suficiente y pertinente para el desarrollo del proceso enseñanza-aprendizaje	Algunos edificios están deteriorados, equipo obsoleto o en malas condiciones, aulas insuficientes para dar atención a la matrícula	Detección y atención de mantenimiento preventivo y correctivo de instalaciones y equipo	Necesidad atendida	Trimestral	Talleres y laboratorios	

Ejemplo de Plan de Acción: Seguridad y sustentabilidad						
Objetivo del Plan	Estatus Actual	Meta programada	Indicador	Seguimiento / evaluación	Responsable	Fuente
Crear un plantel seguro y sustentable	El plantel conalep Toluca cuenta con un programa de protección civil y de sustentabilidad avalados por las autoridades correspondientes tanto institucionales como gubernamentales	Realizar las acciones incluidas en los programas de protección civil y sustentabilidad	Acciones programadas / acciones realizadas	Bimestral	Talleres y Laboratorios	

"2019. Año del Centésimo Aniversario Luctuoso de Emiliano Zapata Salazar. El Caudillo del Sur".

8.- Cronograma

Aprendizajes						
Factores críticos	Necesidades concretas	Actividades	Fecha de inicio de actividad	Fecha de conclusión de la actividad	Responsables	Producto o evidencia concreta
Abandono escolar	Permanencia escolar	Seguimiento a la asistencia de los alumnos	Agosto 19	Permanente	DIES y docentes	Bitácora de inasistencias
		Seguimiento al aprovechamiento académico a través de la captura oportuna de los docentes en el SAE	Sep-19	Enero-20	DIES y docentes	Sabanas de evaluaciones Linea del tiempo para la captura de evaluaciones
		Entrevistas individuales a alumnos en situación crítica	Sep-19	Enero-20	DIES	Formato de entrevista y diagnóstico
		Reuniones con padres de familia	Sep-19	Enero-20	DIES	Registro de reuniones
Alumnos Competentes	Mejorar el aprovechamiento académico de los alumnos	Reuniones con tutores grupales	Sep-19	Enero-20	DIES	Minuta de reunión
		Integración del grupo colegiado para la prevención del abandono escolar	Sep-19	Enero-20	DIES	Acta de Integración del comité/ minuta de sesiones

"2019. Año del Centésimo Aniversario Luctuoso de Emiliano Zapata Salazar. El Caudillo del Sur".

Docentes						
Factores críticos	Necesidades concretas	Actividades	Fecha de inicio de actividad	Fecha de conclusión de la actividad	Responsables	Producto o evidencia concreta
Certificación en el EC0647 Propiciar el aprendizaje significativo en Educación Media Superior y Superior	Contar con docentes capacitados para desarrollar el proceso enseñanza aprendizaje	la alineación con fines de certificación a la estructura docente	14/06/2019	21/06/2019	Nancy Rivas Nava y Rosa Elena Sánchez Bordes	Registro de asistencia Evidencia fotográfica
		Evaluación individual e integración de portafolios de evidencias	15/07/2019	31/07/2019	Nancy Rivas Nava	Portafolio de evidencias

Infraestructura						
Factores críticos	Necesidades concretas	Actividades	Fecha de inicio de actividad	Fecha de conclusión de la actividad	Responsables	Producto o evidencia concreta
Contar con los espacios suficientes y	Mantenimiento	Realizar un programa de mantenimiento	Agosto 19	Enero 20	Talleres y Laboratorios	programa

"2019. Año del Centésimo Aniversario Luctuoso de Emiliano Zapata Salazar. El Caudillo del Sur".

pertinentes para el desarrollo de PEA		preventivo y correctivo				
	Redistribución de áreas	Reubicación de áreas para generar aulas	Julio 19	Agosto 19	Talleres y laboratorios	

Ejemplo de Cronograma: Seguridad y sustentabilidad						
Factores críticos	Necesidades concretas	Actividades	Fecha de inicio de actividad	Fecha de conclusión de la actividad	Responsables	Producto o evidencia concreta
Inseguridad en las cercanías del plantel	Contar con mayor seguridad y alumbrado público	Solicitar a las autoridades correspondientes apoyo para mejorar las condiciones de seguridad de la zona	Oficio de solicitud	Agosto 19	Agosto 19	oficio
Sensibilizar a la comunidad del plantel en temas de protección civil	Sensibilizar a la comunidad del plantel sobre la importancia de la protección civil	Capacitar a la comunidad del plantel en la implementación del programa de protección civil	Registro de capacitación	Agosto 19	Agosto 19	Talleres y laboratorios

"2019. Año del Centésimo Aniversario Luctuoso de Emiliano Zapata Salazar. El Caudillo del Sur".

9.- Estrategia de seguimiento y evaluación del plan de mejora continua.

La dirección del Plantel Conalep Toluca, a través de las jefaturas de proyecto y el personal administrativo que las conforman, revisa periódicamente el estatus de los indicadores estratégicos habiendo uso de las diferentes herramientas de análisis y control con las que el Colegio cuenta, como:

- La Planeación Estratégica del Plantel.
- Balance Score Card
- Revisión por la Dirección
- Informe anual de Gestión Directiva
- Master Web
- Programa Operativo Anual (POA)
- Reunión de Cuerpos Colegiados
- Plan de Ingresos y Egresos

"2019. Año del Centésimo Aniversario Luctuoso de Emiliano Zapata Salazar. El Caudillo del Sur".

10.- Plan de Ingresos y Egresos

PROYECTO DE INGRESOS		
FECHA	CONCEPTO	\$
		PERIODO
101	Inscripciones y Reinscripciones	\$ 5'400,000.00
102	Cooperaciones	
104	Exámenes de Admisión	\$
106	Exámenes de Regularización	\$200,000.00
109	Duplicado de Credenciales	\$80,000.00
110-1	Expedición de Documentos Oficiales Constancia de Estudios con Tira de Materias	\$80,000.00
110-3	Expedición de Documentos Oficiales Certificados Parcial y Total y Duplicados	\$
112	Arrendamiento de Locales	\$45,600.00
119	Donaciones	\$
122	Interés por Inversiones Bancarias	\$
300	Dual (cuotas mensuales Convenios)	\$1'100,000.00
400	Servicios de actualización y especialización (alumnos)	\$252,000.00
500	Servicios de enseñanza y cursos	\$62,200.00
600	Otros ingresos	\$282,900.00
	Total	\$ 7,422,700.00
	Diagnóstico para el -----semestre Año Del Ciclo Escolar -----	\$

"2019. Año del Centésimo Aniversario Luctuoso de Emiliano Zapata Salazar. El Caudillo del Sur".

PROYECTO DE EGRESOS			
CUENTA	CONCEPTO	PORCENTAJE	CANTIDAD
1211*	Honorarios Asimilables al Salario	56.13%	\$
1345*	Gratificaciones	43.87%	\$
2111	Materiales, Útiles y de Oficina	1.21%	\$ 62,474.33
2121	Material y Útiles de Imprenta y Reproducción	2.97%	\$ 43,713.28
2141	Materiales y Útiles para el procesamiento en Equipos Informáticos	0.43%	\$ 8,224.40
2161	Material y enseres de limpieza	0.59%	\$ 1,557.80
2171	Material didáctico	85.55%	\$ 817,213.48

2211	Productos alimenticios para personas	3.41%	\$ 43,389.04
2421	Cemento y productos de concreto	%	\$
2451	Vidrio y productos de vidrio	%	\$
2461	Material eléctrico y electrónico	0.92%	\$ 85,363.68
2471	Artículos metálicos para la construcción	%	\$
2481	Materiales complementarios	0.27%	\$1,125.00
2482	Materiales de señalización		
2483	Árboles y plantas de ornato		
2491	Materiales de construcción	2.53%	\$20,098.73



"2019. Año del Centésimo Aniversario Luctuoso de Emiliano Zapata Salazar. El Caudillo del Sur".

2541	Materiales, accesorios y suministros médicos	%	\$
2551	Materiales, accesorios y suministros de laboratorio	%	\$
2611	Combustibles, lubricantes y aditivos	%	\$
2711	Vestuario y uniformes	%	\$318.00
2721	Prendas de seguridad y protección	0.0%	
2731	Artículos deportivos	%	\$
2741	Productos textiles		
2911	Refacciones, accesorios y herramientas	%	\$
2931	Refacciones y accesorios menores de mobiliario y equipo de administración, educacional y educativo	%	\$
2941	Refacciones y accesorios para equipo de computo	0.15%	\$ 3,427.00
2971	Artículos para la extinción de incendios	1.41%	\$ 7,963.64
3111	Servicio de energía eléctrica	3.25%	\$ 310,504.00
3121	Gas		
3131	servicio de agua	%	\$
3141	Servicio de telefonía convencional	0.72%	\$ 30,891.38
3171	Servicios de acceso a internet		
3181	Servicio postal y telegráfico	%	\$
3331	Servicios informáticos	%	\$

"2019. Año del Centésimo Aniversario Luctuoso de Emiliano Zapata Salazar. El Caudillo del Sur".

3341	Capacitación	5.50%	\$ 279,594.01
3361	Servicio de apoyo administrativo y fotocopiado	%	\$
3362	Servicio de impresión de documentos oficiales para la prestación de servicios públicos identificados , formatos administrativos y fiscales, formatos valoradas, certificadas y títulos	%	\$
3363	Servicio de impresión de documentos oficiales	1.00%	\$ 11,290.28
3364	Pago por servicios de CENEVAL	%	\$
3411	Servicios bancarios y financieros	%	\$
3451	Seguros y finanzas	0.76%	\$ 186,744.50
3511	Reparación y mantenimiento de inmueble	%	\$
3512	Adaptación de locales , almacenes, bodegas y edificios	%	\$
3521	Reparación, mantenimiento e instalación de mobiliario y equipo de oficina	0.22%	\$ 11,136.00
3531	Reparación, instalación y mantenimiento de bienes informáticos, microfilmación y tecnologías de la información	0.80%	\$ 2,012.01
3541	Reparación, instalación y mantenimiento de equipo médico y de laboratorio	%	\$
3581	Servicios de lavandería, limpieza e higiene	15.47%	\$ 748,674.00
3591	Servicios De Fumigación	19.21%	\$ 404,699.00
3751	Viáticos Nacionales	%	\$
3821	Gastos de Ceremonias Oficiales y de Orden Social	%	\$

"2019. Año del Centésimo Aniversario Luctuoso de Emiliano Zapata Salazar. El Caudillo del Sur".

3831	Congresos y Convenciones	%	\$
3994	Inscripciones y Arbitrajes	%	\$
2351	Arrendamiento de vehículos		
2361	Arrendamiento de maquinaria y equipo		
3381	Servicios de vigilancia	28.64%	\$660,985.68
3571	Reparación, instalación y mantenimiento de maquinaria	8.01%	\$184,793.20
3721	Gastos de traslado por vía terrestre	5.23%	\$198,495.00
3991	Cuotas y suscripciones		
3992	Gastos de servicios menores	0.38%	\$1,000.00
3251	Arrendamiento de vehículos	0.42%	\$8,700.00
4112	Ajustes y Transferencias	%	\$
4392	Devolución de Ingresos Indevidos	%	\$
*5111	Muebles y Enseres	%	\$
*5131	Instrumental de Música	%	\$
5132	Artículos de Biblioteca	%	\$
*5151	Bienes Informáticos	%	\$
*5211	Equipos y Aparatos Audiovisuales	%	\$
*5231	Equipo De Foto, Cine y Grabación	%	\$

"2019. Año del Centésimo Aniversario Luctuoso de Emiliano Zapata Salazar. El Caudillo del Sur".

5671	Herramientas, Maquinas Herramientas Y Equipo	%	\$
5761	Árboles y Plantas	%	\$
*5911	Software	%	\$
*5971	Licencia	%	\$
*6125	Ejecución de Obras	%	\$
*6171	Instalaciones y Equipamiento de Construcciones	%	\$
*6191	Trabajos de Acabados en Edificaciones y Otros Trabajos Especializados	%	\$

"2019. Año del Centésimo Aniversario Luctuoso de Emiliano Zapata Salazar. El Caudillo del Sur".

11.- Aprobación y Control de cambio

Ejemplo de Aprobación y Control de cambio				
Unidad administrativa Conalep Plantel Toluca		Logo	CCT	15DPT0014R
			Revisión	
			Fecha de aprobación	
			Nombre de quien autorizó	
Documento que se actualiza				
Motivo de cambio				
Descripción de cambio				
Fecha de aprobación				
Aprobó Lic. Manuel Alberto Téllez Moreno Director del Plantel		Elaboró Lic. María del Rosario Ortiz González J.P. Servicios Educativos		Revisión Lic. Manuel Alberto Téllez Moreno Director del Plantel

"2019. Año del Centésimo Aniversario Luctuoso de Emiliano Zapata Salazar. El Caudillo del Sur".

ANEXOS

.-Resultados de ingreso al tipo medio superior que cada estudiante obtuvo en su examen de asignación tanto de CENEVAL y/o COMIPEMS:

Promedio de 3° Secundaria Escala	N° de alumnos a 1er. Semestre	Puntaje Obtenido Escala	N° de alumnos a 1er. Semestre	Número de Opción	N° de alumnos a 1er. Semestre
(Iniciar con el más bajo promedio al mayor) Ejemplo: 6.3 -6.9	0	(Iniciar con el más bajo puntaje aceptado al mayor) Ejemplo: 32-50	2	1-3	642
7.0 -7.9	209	51-65	156	4-6	
8.0-8.9	322	66-80	222	7-10	
9.0-9.8	111	81-95	150	11-13	
		96-132	150		
Total:	642	Total:	642	Total:	642

"2019. Año del Centésimo Aniversario Luctuoso de Emiliano Zapata Salazar. El Caudillo del Sur".

2.- Indicador de abandono escolar

ABANDONO ESCOLAR								
Número de estudiantes en primer semestre	% de estudiantes de primer semestre	Causas	Número de estudiantes en tercer semestre	% de estudiantes de tercer semestre	Causas	Número de estudiantes en quinto semestre	% de estudiantes de quinto semestre	Causas
695 (84 bajas)	12.08	Cambio de residencia: 3 (3.57%) El turno le perjudico: 4 (4.76%) No le gusto la carrera: 3 (3.57) Problemas con los docentes: 18 (21.42) Prefirió trabajar: 1 (1.19%) Problemas de aprendizaje: 16 (19.04) Problemas familiares: 18 (21.42) Reglamento: 1 (1.19)	592 (29 bajas)	4.89	Cambio de residencia: 2 (6.89) El turno le perjudico: 1 (3.44) Problemas con los docentes: 5 (17.24) Prefirió trabajar: 3 (10.34) Problemas de aprendizaje: 11 (37.93) Problemas familiares: 2 (6.89) Reglamento: 2 (6.89)	533 (20 bajas)	3.75	El turno le perjudico :1 (5%) Problemas con los docentes: 1 (5%) Prefirió trabajar: 1 (5%) Problemas de aprendizaje: 5 (25%) Problemas familiares: 6 (30%) Situación económica: 6 (30%)

"2019. Año del Centésimo Aniversario Luctuoso de Emiliano Zapata Salazar. El Caudillo del Sur".

		Situación económica: 21 (25%)			Situación económica: 3 (10.34)		
--	--	-------------------------------	--	--	--------------------------------	--	--

ABANDONO ESCOLAR								
Número de estudiantes en segundo semestre	% de estudiantes de segundo semestre	Causas	Número de estudiantes en cuarto semestre	% de estudiantes de cuarto semestre	Causas	Número de estudiantes en sexto semestre	% de estudiantes de sexto semestre	Causas
633 (93 bajas)	14.69	Cambio de residencia: 5 (5.37%) El turno le perjudicó: 9 (9.67%) Inseguridad en la zona: 3 (3.22%) Módulos no acreditados: 39 (41.93%) No le gustó la carrera: 3 (3.22%) Por los docentes: 4 (4.3%)	571 (22 bajas)	3.85	Módulos no acreditados: 16 (72.72%) Prefirió trabajar: 3 (13.63%) Problemas familiares: 2 (9.09%) Situación económica: 1 (4.54%)	502 (18 bajas)	3.58	Módulos no acreditados: 6 Por los docentes: 3 (16.66%) Problemas de aprendizaje: 2 (11.11%) Problemas familiares: 4 (22.22%) Situación económica: 3 (16.66%)



"2019. Año del Centésimo Aniversario Luctuoso de Emiliano Zapata Salazar. El Caudillo del Sur".

		Prefirió trabajar: 6 (6.45%) Prescripción médica: 1 (1.07%) Problemas de aprendizaje: 8 (8.6%) Problemas familiares: 9 (9.67%) Situación económica: 6 (6.45%)						
--	--	---------------------------------------------------------------------------------------------------------------------------------------------------------------------------------------------------	--	--	--	--	--	--



"2019. Año del Centésimo Aniversario Luctuoso de Emiliano Zapata Salazar. El Caudillo del Sur".

3.- Escuela de procedencia de los estudiantes y oferta educativa.

Nombre de la escuela de procedencia	Número de alumnos en primer semestre
"PART NO 0554 ""SECUNDARIA MIGUEL HIDALGO, PLANTEL MATLAZINCAS"""	2
ADOLFO LOPEZ MATEOS	2
AGUSTIN MELGAR	33
AGUSTIN YAÑEZ	1
ALFREDO DEL MAZO VELEZ	2
ANDRES MOLINA ENRIQUEZ	1
AQUILES SERDAN	3
CARLOS FUENTES	1
DIEGO RIVERA	6
E.S.T.I. NO 0043 "JOSE ANTONIO ALZATE"	1
E.S.T.I.C. NO 0002 "DR. JORGE JIMENEZ CANTU"	1
E.S.T.I.C. NO 0042 "PROFRA. MARGARITA COLIN MONDRAGON"	2

"2019. Año del Centésimo Aniversario Luctuoso de Emiliano Zapata Salazar. El Caudillo del Sur".

E.S.T.I.C. NO 0069 "GRAL. VICENTE GUERRERO"	14
EMMA GODOY	4
ESCUELA SECUNDARIA TECNICA No. 128 LIC. ADOLFO LOPEZ M	1
ESCUELA SECUNDARIA TECNICA NUM. 129 JUAN JACOBO ROUSSEAU	13
ESCUELA SECUNDARIA TECNICA NUM. 225	1
ESCUELA SECUNDARIA TECNICA NUM. 230	7
GUADALUPE CENICEROS DE ZA VALETA	1
GUSTAVO BAZ PRADA	1
IGNACIO MANUEL ALTAMIRANO	2
IGNACIO RAMIREZ	1
INEA ESTADO DE MEXICO	1
INMORTALIDAD Y CULTURA	4
JOSE MARIA LUIS MORA	1

"2019. Año del Centésimo Aniversario Luctuoso de Emiliano Zapata Salazar. El Caudillo del Sur".

JOSE MARIA VELASCO	7
JOSEFA ORTIZ DE DOMINGUEZ	6
LAZARO CARDENAS DEL RIO	3
LIC. ADOLFO LOPEZ MATEOS	12
LIC. ALVARO GALVEZ Y FUENTES	2
MAXIMILIANO RUIZ CASTAÑEDA	1
MOISES SAENZ	2
NARCISO BASSOLS	7
OCTAVIO PAZ LOZANO	1
OFIC NO 0001 "MIGUEL HIDALGO"	18
OFIC NO 0002 "LIC. ADOLFO LOPEZ MATEOS"	1
OFIC NO 0003 "LIC. BENITO JUAREZ"	4
OFIC NO 0006 "JOSE MARIA GONZALEZ ARRATIA"	5
OFIC NO 0007 "ESTADO DE MEXICO"	8

"2019. Año del Centésimo Aniversario Luctuoso de Emiliano Zapata Salazar. El Caudillo del Sur".

OFIC NO 0009 "LEON GUZMAN"	6
OFIC NO 0010 "ANGEL MA. GARIBAY KINTANA"	12
OFIC NO 0011 "CINCO DE MAYO"	2
OFIC NO 0012 "HEROES DE LA INDEPENDENCIA"	6
OFIC NO 0014 "PRIMERO DE MAYO"	8
OFIC NO 0022 "JOSE MA. MORELOS Y PAVON"	4
OFIC NO 0028 "NIÑOS HEROES"	43
OFIC NO 0066 "LIC. GABRIEL RAMOS MILLAN"	1
OFIC NO 0091 "GUSTAVO A. VICENCIO"	1
OFIC NO 0123 "GRAL. IGNACIO ZARAGOZA"	2
OFIC NO 0135 "LIC. JUAN FERNANDEZ ALBARRAN"	3
OFIC NO 0138 "GRALISIMO. DN. J. MA. MORELOS Y PAVON"	7
OFIC NO 0156 "TIERRA Y LIBERTAD"	5
OFIC NO 0174 "CRISTOBAL COLON"	2



"2019. Año del Centésimo Aniversario Luctuoso de Emiliano Zapata Salazar. El Caudillo del Sur".

OFIC NO 0175 "HNOS. FLORES MAGON"	40
OFIC NO 0194 "EL NIGROMANTE"	2
OFIC NO 0207 "GUADALUPE VICTORIA"	1
OFIC NO 0222 "GRAL. PEDRO MARIA ANAYA"	2
OFIC NO 0235 "RUTA DE LA INDEPENDENCIA"	4
OFIC NO 0245 "MANUEL JOSE OTHON"	4
OFIC NO 0264 "ANTONIO DE MENDOZA"	47
OFIC NO 0312 "PASTOR VELAZQUEZ HERNANDEZ"	1
OFIC NO 0320 "JUAN PABLOS"	11
OFIC NO 0321 "JOAQUIN BARANDA"	4
OFIC NO 0323 "JOSE VASCONCELOS"	16
OFIC NO 0324 "LIC. ALBERTO GARCIA PLIEGO"	14
OFIC NO 0375 "LIC. ADOLFO LOPEZ MATEOS"	25
OFIC NO 0376 "CUAUHTEMOC"	1

"2019. Año del Centésimo Aniversario Luctuoso de Emiliano Zapata Salazar. El Caudillo del Sur".

OFIC NO 0378 "JOSE VASCONCELOS"	2
OFIC NO 0416 "LIC. ADOLFO LOPEZ MATEOS"	3
OFIC NO 0431 "EMILIANO ZAPATA"	13
OFIC NO 0433 "MANUEL BERNAL MEJIA"	1
OFIC NO 0448 "CUAUHTEMOC"	1
OFIC NO 0452 "TIERRA Y LIBERTAD"	1
OFIC NO 0461 "DR. GUSTAVO BAZ PRADA"	12
OFIC NO 0485 "DR. JOSE MARIA LUIS MORA"	1
OFIC NO 0523 "RODOLFO NERI VELA"	15
OFIC NO 0549 "GRAL. LAZARO CARDENAS"	3
OFIC NO 0561 "LIC. MIGUEL ALEMAN"	8
OFIC NO 0575 "JOSE MARIA VELASCO"	23
OFIC NO 0591 "IGNACIO MANUEL ALTAMIRANO"	1
OFIC NO 0597 "ANEXA A LA NORMAL NO 1 DE TOLUCA"	9

"2019. Año del Centésimo Aniversario Luctuoso de Emiliano Zapata Salazar. El Caudillo del Sur".

OFIC NO 0630 "SOR JUANA INES DE LA CRUZ"	3
OFIC NO 0631 "DR. GUSTAVO BAZ PRADA"	3
OFIC NO 0706 "LIC. MARIO COLIN SANCHEZ"	5
OFIC NO 0785 "ESCUADRON 201"	9
OFIC NO 0786 "SENTIMIENTOS DE LA NACION"	4
OFIC NO 0818 "OCTAVIO PAZ"	16
OFIC NO 0867 "DR. FERNANDO QUIROZ GUTIERREZ"	1
OFIC NO 0926 "LIC. BENITO JUAREZ GARCIA"	1
OFIC NO 0971 "SOR JUANA INES DE LA CRUZ"	9
OFIC NO 1026 "PROFR. MIGUEL PORTILLA SALDAÑA"	1
OFIC NO 1041 "DR. JOSE MARIA COSS"	1
OFIC NO 1105 "OCTAVIO PAZ LOZANO"	1
OFTV NO 0006 "GRAL. EMILIANO ZAPATA"	1
OFTV NO 0238 "ANGEL MARIA GARIBAY KINTANA"	6

"2019. Año del Centésimo Aniversario Luctuoso de Emiliano Zapata Salazar. El Caudillo del Sur".

OFTV NO 0249 "JOSE MARTI"	1
OFTV NO 0250 "ALFREDO DEL MAZO VELEZ"	1
OFTV NO 0325 "CUAUHTEMOC"	1
OFTV NO 0326 "POETA JOSUE MIRLO"	14
OFTV NO 0327 "PLUTARCO ELIAS CALLES"	1
OFTV NO 0330 "LIC. ALFREDO DEL MAZO GONZALEZ"	10
OFTV NO 0408 "ING. PASCUAL ORTIZ RUBIO"	2
OFTV NO 0471 "16 DE SEPTIEMBRE"	3
OFTV NO 0499 "JOSE MARIA PINO SUAREZ"	1
OLIMPO NUEVA GENERACION	2
PART NO 0125 "COLEGIO SPRINGFIELD, S.C."	1
PROFR. CARLOS HANK GONZALEZ	31
PUERTO ACAPULCO	1
REVOLUCION ESTUDIANTIL 2001	1

"2019. Año del Centésimo Aniversario Luctuoso de Emiliano Zapata Salazar. El Caudillo del Sur".

RICARDO FLORES MAGON	2
RUFINO TAMAYO	8
SILVESTRE REVUELTAS	1
SOR JUANA INES DE LA CRUZ	1
TIERRA Y LIBERTAD	10

"2019. Año del Centésimo Aniversario Luctuoso de Emiliano Zapata Salazar. El Caudillo del Sur".

INDICADORES ESTRATÉGICOS						
EJE RECTOR	NOMBRE DEL INDICADOR	FÓRMULA	Tipo de cálculo	FUENTES DE INFORMACIÓN	UNIDAD DE MEDIDA	Observaciones y/o comentario
Generales	Absorción	(Nuevo ingreso a primer grado en el ciclo 2018-2019 / Egresados de secundaria del ciclo 2017-2018)*100	Porcentual	Reporte de Inicio de curso de la estadística 911 2018-2019 oficializada	estudiante	
	Cobertura	(Matrícula total en el ciclo 2018-2019 / Población del Estado de México de 15 a 17 años en el año 2019)*100	Porcentual	Reporte de Inicio de curso de la estadística 911 ciclo escolar 2018-2019	estudiante	
	Abandono Escolar	1- ((Matrícula total en el ciclo 2018-2019 - Nuevo Ingreso a 1ero en el ciclo escolar 2018-2019+ Egresados del ciclo 2017-2018)/ Matrícula total 2017-2018))*100	Porcentual	Reporte de fin de cursos e inicio de cursos de la estadística 911 del ciclo escolar 2017-2018 y 2018-2019	estudiante	
	Eficiencia Terminal	(Egresados en el ciclo 2017-2018 /Nuevo ingreso a primer grado de educación media superior en el ciclo 2015-2016) * 100	Porcentual	Reporte de fin de cursos e inicio de cursos de la estadística 911 del ciclo escolar 2017-2018 y 2015-2016	estudiante	

"2019. Año del Centésimo Aniversario Luctuoso de Emiliano Zapata Salazar. El Caudillo del Sur".

Porcentaje de egresados colocados en el sector productivo	(Egresados colocados en el sector productivo en el ciclo 2018-2019 / egresados de educación media superior en el ciclo escolar 2017-2018) * 100	Porcentual	Reporte de fin de cursos e inicio de cursos de la estadística 911 del ciclo escolar 2017-2018 y seguimiento de egresados de los egresados del ciclo 2017-2018	egresado
Porcentaje de egresados colocados en el nivel superior	(Egresados colocados en el nivel superior en el ciclo 2018-2019 / egresados de educación media superior en el ciclo escolar 2017-2018) * 100	Porcentual	Reporte de fin de cursos e inicio de cursos de la estadística 911 del ciclo escolar 2017-2018 y seguimiento de egresados de los egresados del ciclo 2017-2018	egresado



"2019. Año del Centésimo Aniversario Luctuoso de Emiliano Zapata Salazar. El Caudillo del Sur".

Resultados de ingreso en examen de CENEVAL

AÑO DE INGRESO	MENOS DE 60	DE 61 A 80	DE 81 A 100	MAS DE 100
2017	43	222	139	37
2018	86	218	251	70
2019	39	251	235	78

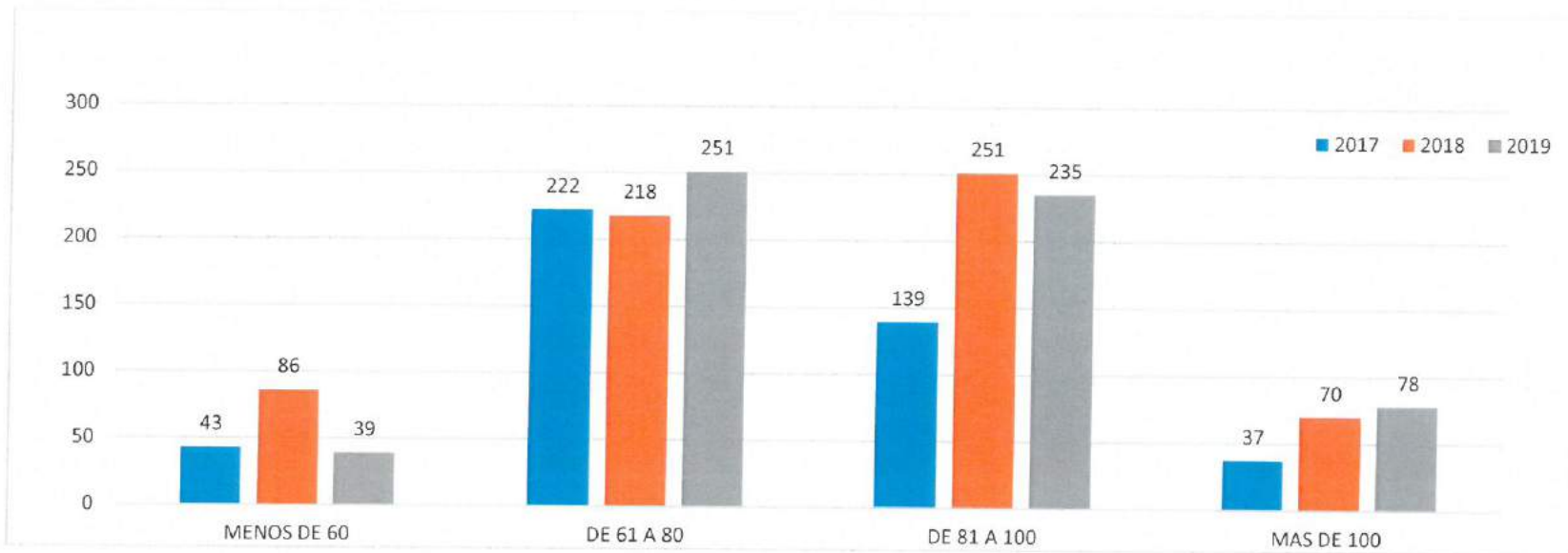

"2019. Año del Centésimo Aniversario Luctuoso de Emiliano Zapata Salazar. El Caudillo del Sur".

Matrícula inicio de ciclo

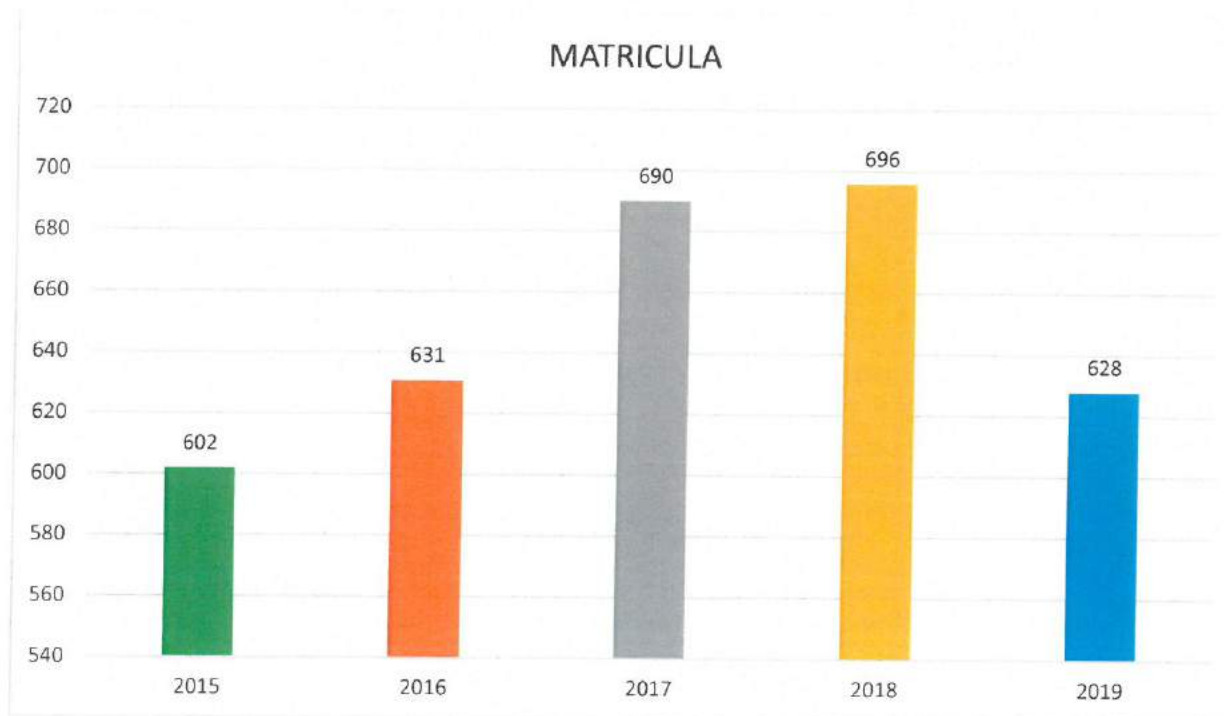

"2019. Año del Centésimo Aniversario Luctuoso de Emiliano Zapata Salazar. El Caudillo del Sur".

Eficiencia terminal por generación

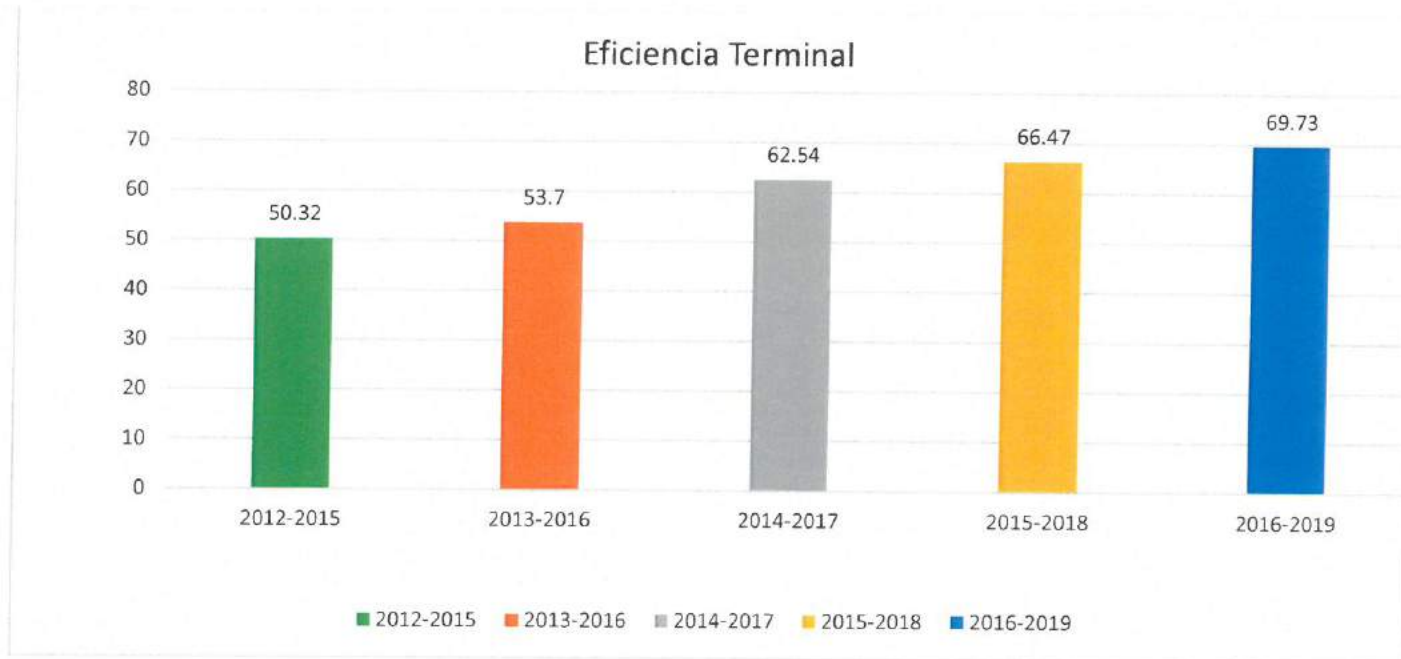

"2019. Año del Centésimo Aniversario Luctuoso de Emiliano Zapata Salazar. El Caudillo del Sur".

Deserción Escolar por Generación

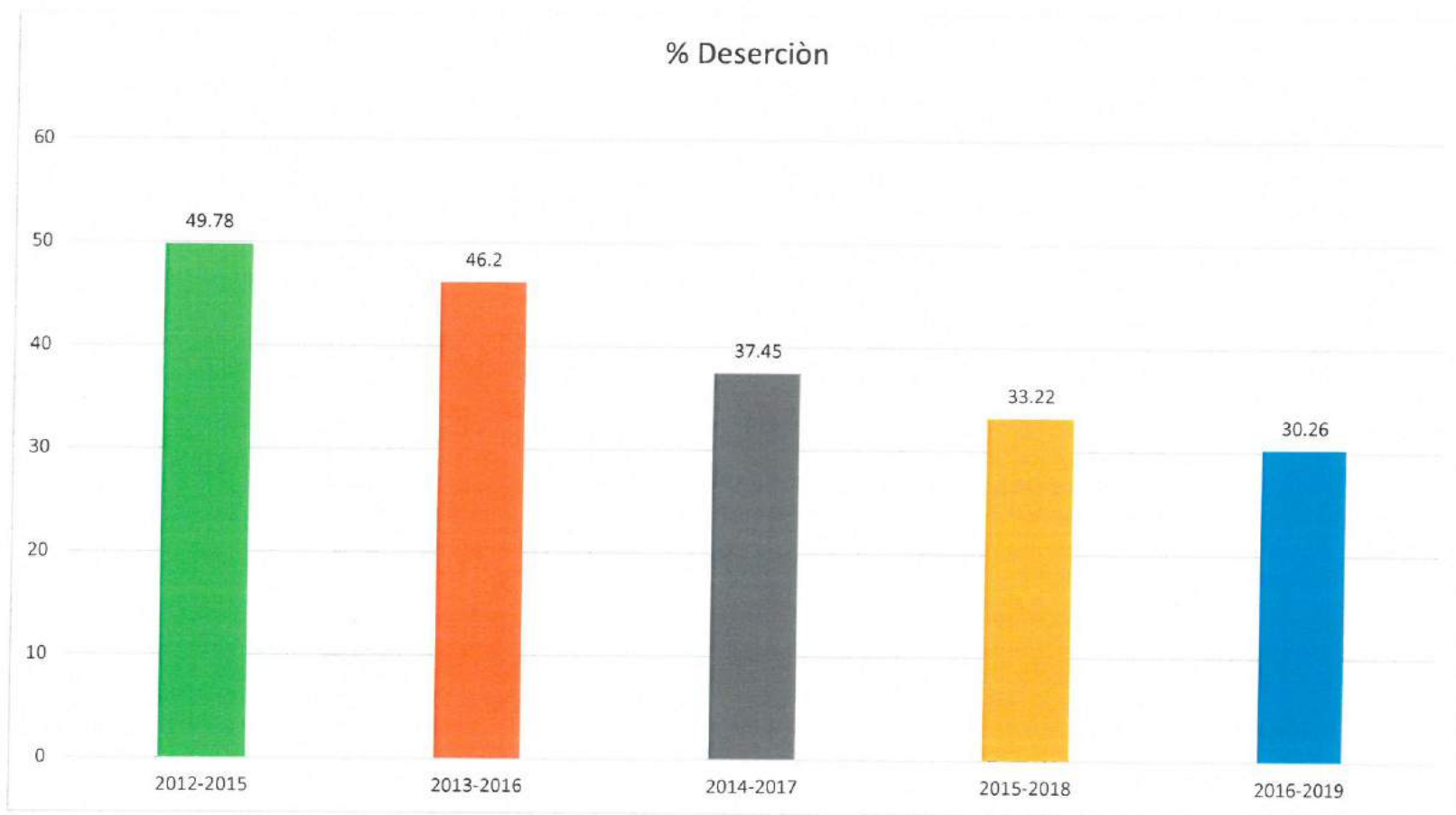

"2019. Año del Centésimo Aniversario Luctuoso de Emiliano Zapata Salazar. El Caudillo del Sur".

Índice de Titulación

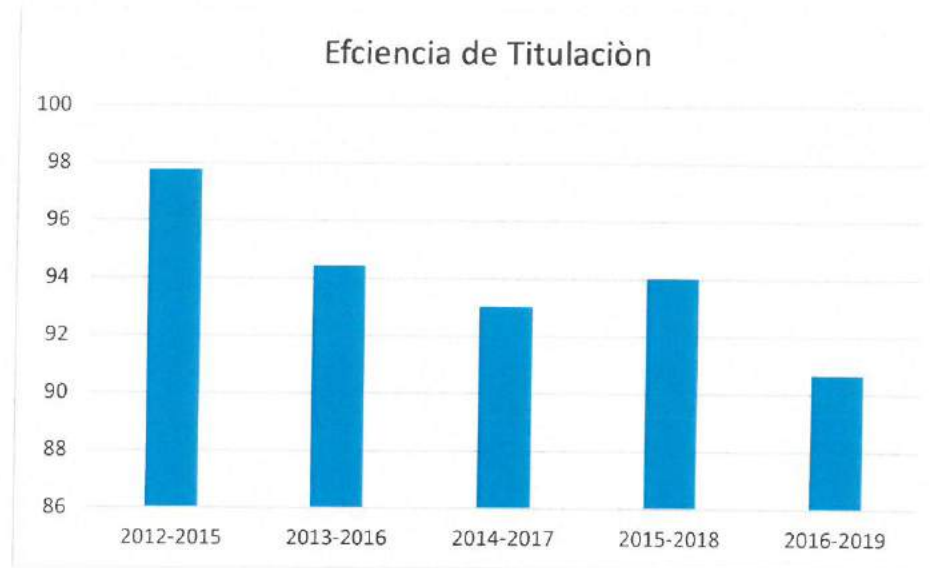

"2019. Año del Centésimo Aniversario Luctuoso de Emiliano Zapata Salazar. El Caudillo del Sur".

Matrícula del MED

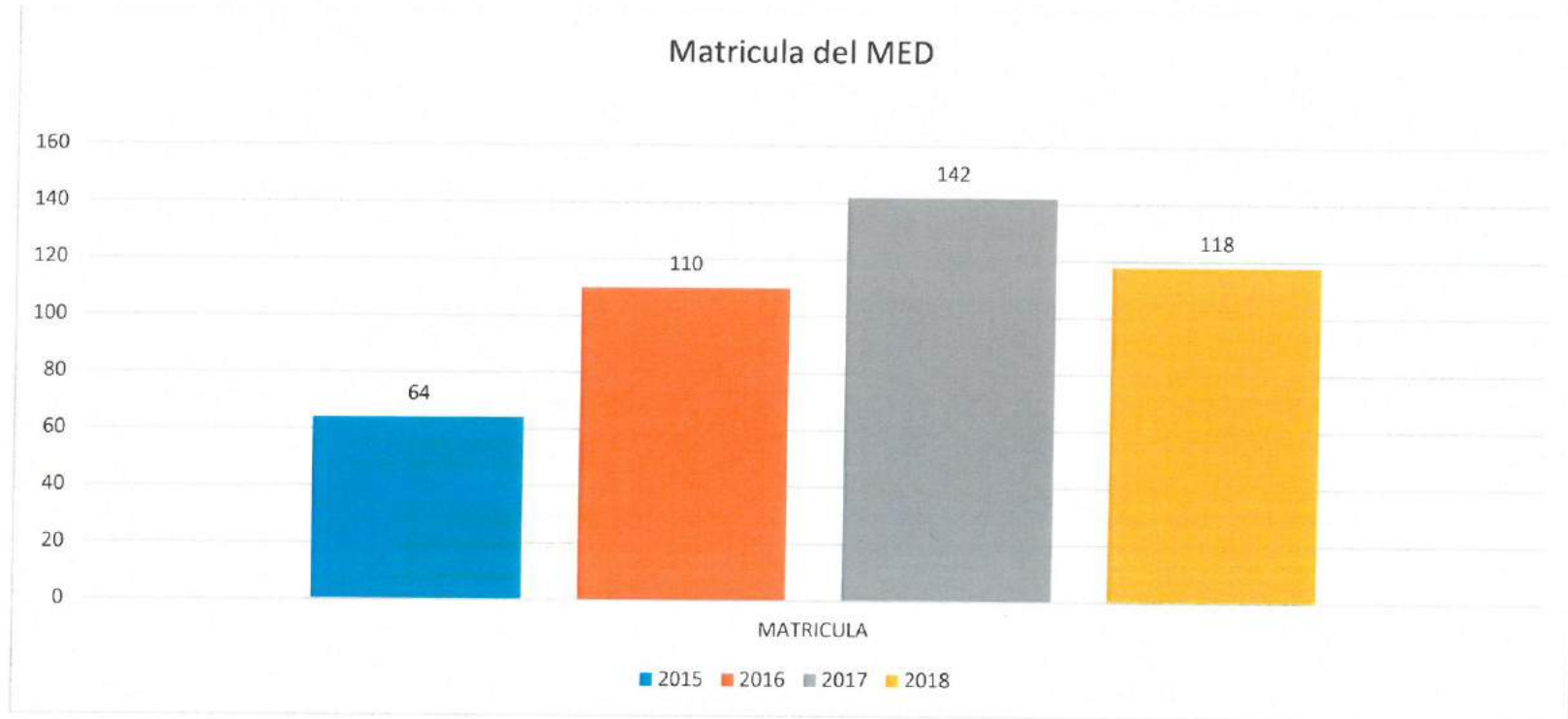

"2019. Año del Centésimo Aniversario Luctuoso de Emiliano Zapata Salazar. El Caudillo del Sur".

Aprovechamiento Académico

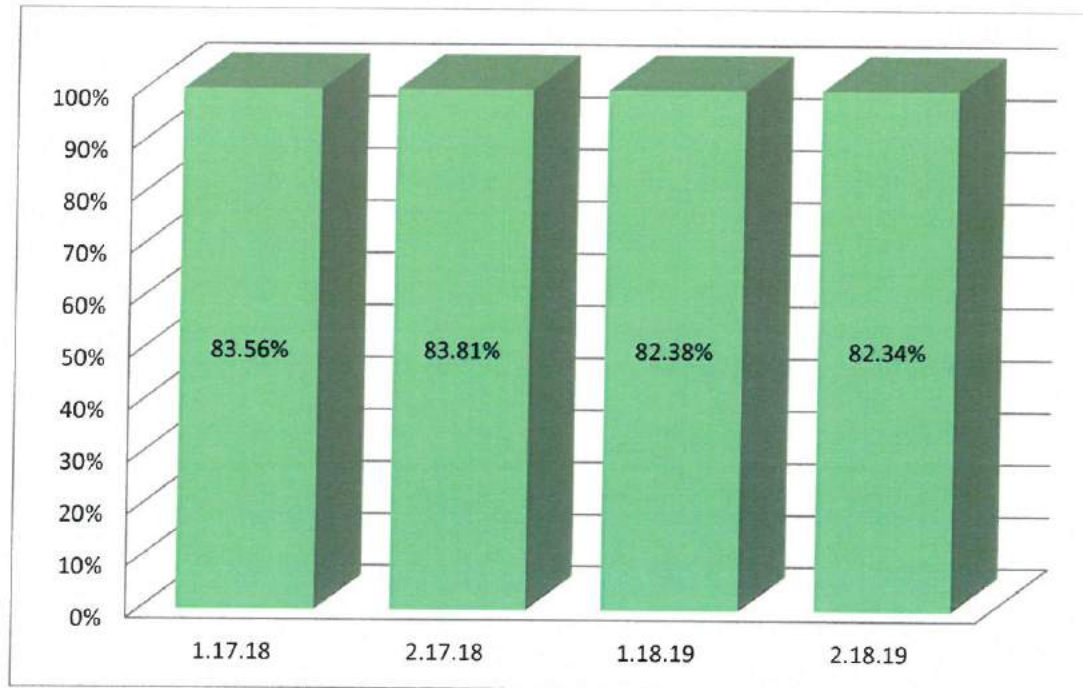

"2019. Año del Centésimo Aniversario Luctuoso de Emiliano Zapata Salazar. El Caudillo del Sur".

Docentes capacitados y certificados

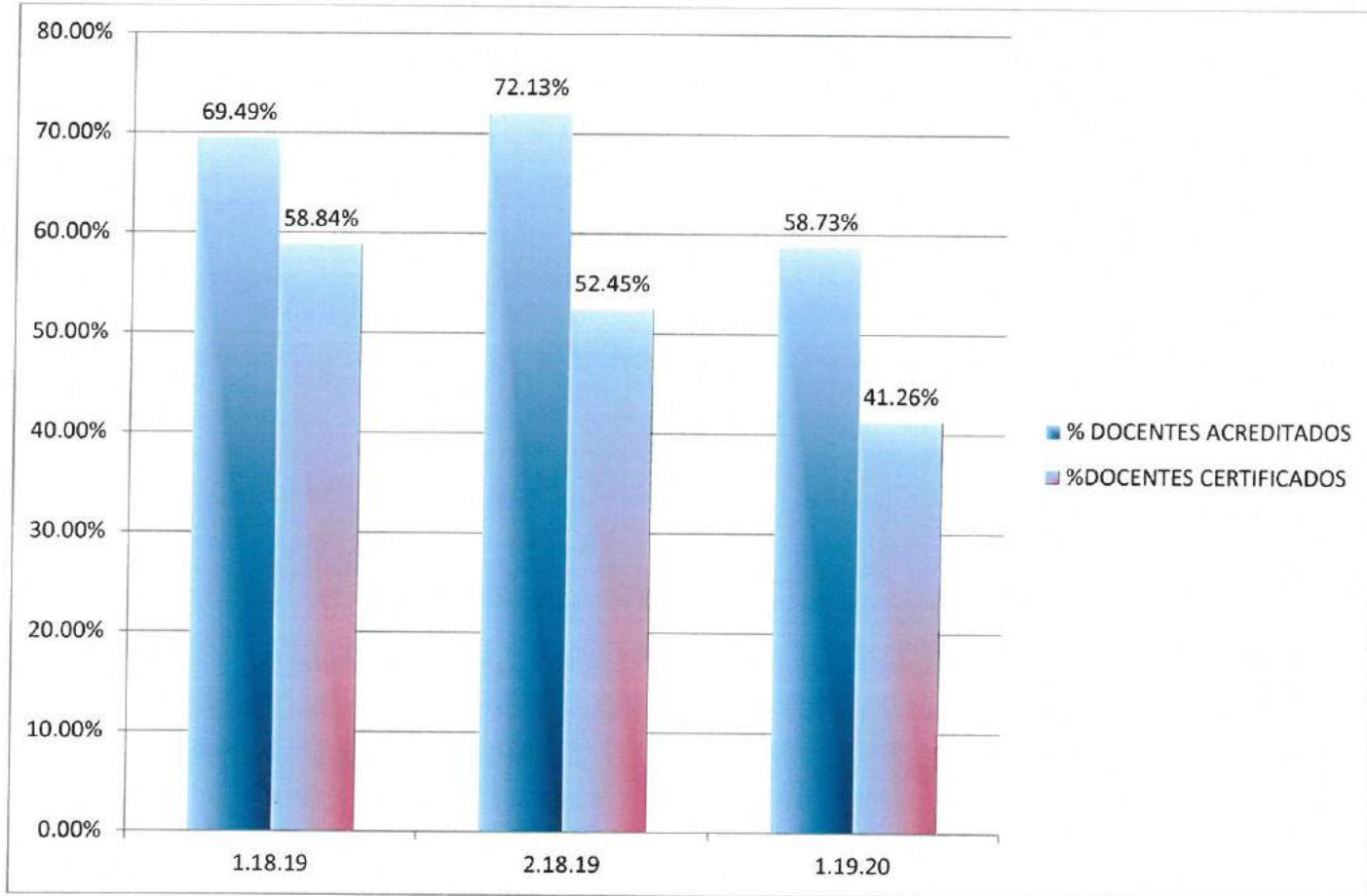

"2019. Año del Centésimo Aniversario Luctuoso de Emiliano Zapata Salazar. El Caudillo del Sur".

Resultado de evaluación docente PEVIDD

