

## INFORME DE GESTIÓN ESCOLAR DEL PLANTEL CONALEP VALLE DE ARAGÓN DEL PERIODO AGOSTO 2013-JULIO 2014

El Plantel Conalep Valle de Aragón Clave 013, es una institución de vanguardia cuyo objetivo es proporcionar un servicio de calidad, pertinente y con equidad sustentado en un Sistema de Gestión de Calidad, emanado a su vez de la **Norma ISO 9001-2008**, cuyos enfoques centrales son:

La administración por procesos y procedimientos definidos, el control de documentos en el sistema **MASTER WEB**, la supervisión y la mejora continua en cumplimiento de tales principios, el colegio implanto un nuevo modelo académico que permite incorporar innovaciones como la alternancia del trabajo con la escuela, así mismo ofreciendo una formación como Profesional Técnico Bachiller que permita acceder a la Educación Superior, al mismo tiempo que facilita su incorporación al mercado laboral.

Como modelo académico capacita a los jóvenes estudiantes para desempeñar sus competencias en diferentes ambientes laborales, esta novedosa oferta educativa se sustenta en criterios de calidad y en el compromiso con los jóvenes y la sociedad, cumpliendo con esto la misión y visión del colegio.

El Plantel Valle de Aragón inicia actividades el 16 de septiembre de 1980 con las especialidades de Asistente Ejecutivo, Fundición y Tratamientos Térmicos y Contabilidad Financiera y Fiscal es hasta 1990 cuando la especialidad de Asistente Ejecutivo cambia a Asistente Directivo, la especialidad de Tratamientos Térmicos es sustituida por la de Máquinas Herramienta y la de Contabilidad Financiera y Fiscal, por la de Contaduría.



SECRETARÍA DE EDUCACIÓN  
SUBSECRETARÍA DE EDUCACIÓN MEDIA  
SUPERIOR Y SUPERIOR

Actualmente el Plantel cuenta con las especialidades de:

PROFESIONAL TÉCNICO BACHILLER EN ASISTENTE DIRECTIVO

PROFESIONAL TÉCNICO BACHILLER EN CONTADURÍA

PROFESIONAL TÉCNICO BACHILLER EN MÁQUINAS HERRAMIENTA

PROFESIONAL TÉCNICO BACHILLER EN CONSERVACIÓN DEL MEDIO AMBIENTE

Teniendo Actualmente acreditadas las carreras de PROFESIONAL TÉCNICO BACHILLER EN ASISTENTE DIRECTIVO Y PROFESIONAL TÉCNICO BACHILLER EN CONTADURÍA con el organismo CASECA (Consejo de acreditación de la enseñanza de la contaduría y administración A.C.) y la carrera de PROFESIONAL TÉCNICO BACHILLER EN MÁQUINAS HERRAMIENTA, acreditada con el organismo CASEI (Consejo de Acreditación de la Enseñanza de la Ingeniería A.C.).

Asimismo, el Plantel Conalep Valle de Aragón cuenta con la CERTIFICACION DE CALIDAD EN LA NORMA ISO-9001-2008 POR AENOR (ASOCIACION ESPAÑOLA DE NORMALIZACION Y CERTIFICACION).

El Plantel Conalep Valle de Aragón a partir del 2013, se acredita como Centro de Evaluación en Estándares de Competencia Laboral teniendo los siguientes estándares acreditados:

EC0011 Elaboración de documentos mediante un procesador de textos

EC0012 Elaboración de presentaciones graficas mediante herramientas de cómputo

EC0013 Elaboración de libros mediante el uso de procesadores de hojas de cálculo

EC0121 Elaboración de proyectos de aprendizaje integrando el uso de las tecnologías de la información y comunicación



“2014. Año de los Tratados de Teoloyucan”

Durante el periodo agosto 2013-julio 2014, El Platel Conalep Valle de Aragón ha sido equipado en las áreas de:

### Taller de Maquinas herramienta



### Taller de soldadura



### Taller de máquinas herramienta control numérico computarizado

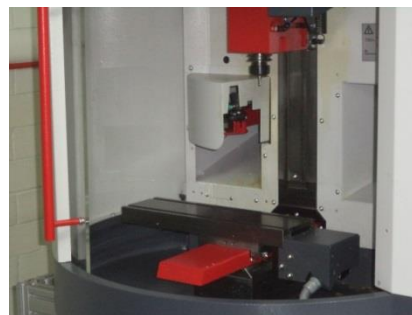

SECRETARÍA DE EDUCACIÓN  
SUBSECRETARÍA DE EDUCACIÓN MEDIA  
SUPERIOR Y SUPERIOR



“2014. Año de los Tratados de Teoloyucan”

### Laboratorio de metalografía



### Laboratorio de metrología dimensional

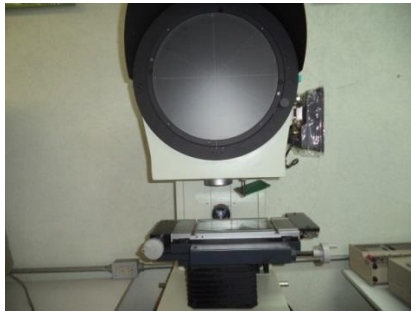

### Laboratorio de ensaye de materiales



### Laboratorio de Informática



SECRETARÍA DE EDUCACIÓN  
SUBSECRETARÍA DE EDUCACIÓN MEDIA  
SUPERIOR Y SUPERIOR

"2014. Año de los Tratados de Teoloyucan"

Con equipo de vanguardia con un monto aproximado de **\$ 2,148,547.00 (DOS MILLONES CIENTOCUARENTA Y OCHO MIL QUINIENTOS CUARENTA Y SIETE PESOS).**

Asimismo se realizaron las siguientes obras de infraestructura:

- **CONSTRUCCION DE LINEAS DE DRENAJE Y MODULOS SANITARIOS (REGADERAS Y VESTIDORES) EN ESTRUCTURA T-84 SEGÚN CATALOGO DE CONCEPTOS.**



- **CONSTRUCCION DE CARCAMO Y DRENAJE, MANTENIMIENTO DE CANCHAS DEPORTIVAS (CONSTRUCCION DE UNA CANCHA DE FUTBOL 7 EMPASTADA Y DOS CANCHAS DE USO MULTIPLES) SEGÚN CATALOGO DE CONCEPTOS.**



SECRETARÍA DE EDUCACIÓN  
SUBSECRETARÍA DE EDUCACIÓN MEDIA  
SUPERIOR Y SUPERIOR

"2014. Año de los Tratados de Teoloyucan"



### NIVELACION DE ADOQUIN DE ENTRADA PRINCIPAL



ESTA INFRAESTRUCTURA CON UN MONTO DE INVERSION DE \$ 2,208,250.00  
(DOS MILLONES DOCIENTOS OCHO MIL DOCIENTOS CINCUENTA PESOS M.N.)

En el periodo analizado, se obtuvieron los siguientes resultados en los indicadores:

## I. ACADÉMICOS

- **Incorporación, avance y permanencia en el Sistema Nacional de Bachillerato (SNB)**

El Plantel Conalep Valle de Aragón inicio sus acciones de trabajo encaminadas a la incorporación del mismo, al Sistema Nacional de Bachillerato a partir de junio de 2013 encontrándose en este momento en el **Nivel III de acuerdo a COPEMS**, llevando a cabo los trabajos necesarios para alcanzar la promoción al nivel II o la prórroga para alcanzar los estándares que dicho nivel requiere.

Que el 66% de los módulos sean atendidos por docentes acreditados en **PROFORDEMS** y el 33% de los módulos atendidos que cuenten con **CERTIDEMS**.

Las acciones de mejora que envió la **COPEMS** en infraestructura y perfiles docentes se atendieron en su totalidad.

- **Módulos atendidos por docentes acreditados y/o Certificados en el SNB**

En este indicador el plantel conalep valle de Aragón cuenta con el **70% de los módulos atendidos por docentes acreditados en PROFORDEMS y 15% en CERTIDEMS**

“2014. Año de los Tratados de Teoloyucan”

- Aprovechamiento Académico**

**Comportamiento del indicador “Aprovechamiento Académico”**

**Del periodo 2012-2014**

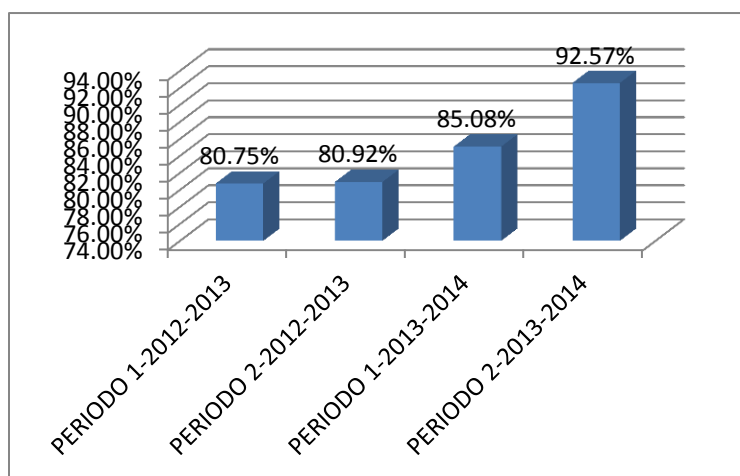

- Índice de Reprobación**

**Comportamiento del indicador “Índice de Reprobación”**

**Del periodo 2012-2014**

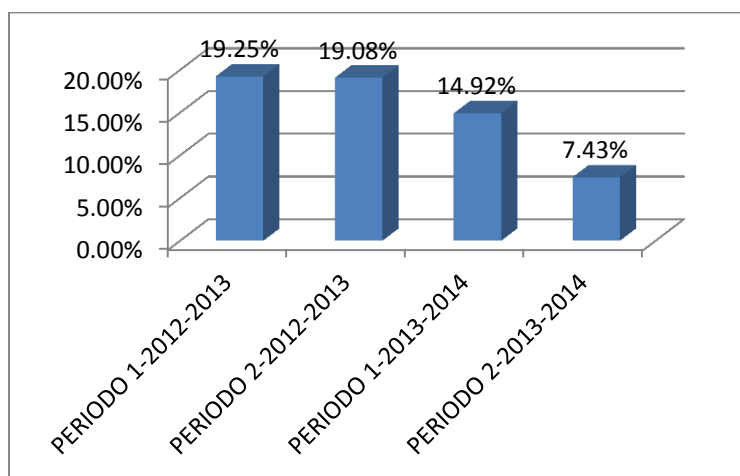

SECRETARÍA DE EDUCACIÓN

SUBSECRETARÍA DE EDUCACIÓN MEDIA  
SUPERIOR Y SUPERIOR





“2014. Año de los Tratados de Teoloyucan”

- **Abandono Escolar**

**Comportamiento del indicador “Abandono Escolar” del periodo 2012-2014**

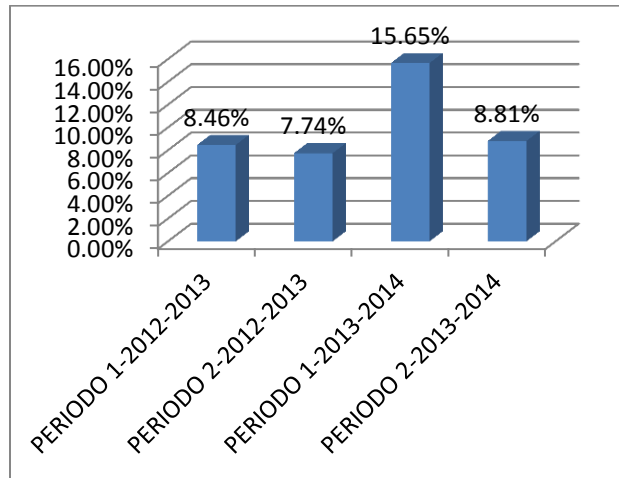

- **Desempeño académico en pruebas estandarizadas**

El Plantel Conalep Valle de Aragón obtuvo en el año 2012 un desempeño bajo en la prueba enlace, teniendo una tendencia significativamente favorable en 2013 y en 2014.

**Comportamiento del indicador “Desempeño académico en pruebas estandarizadas” Del periodo 2012-2014**

**RESULTADOS EN HABILIDAD LECTORA**

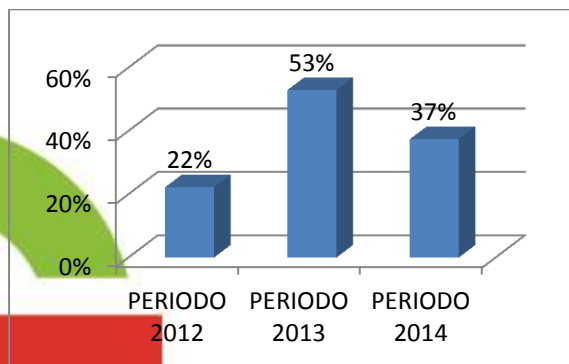

**RESULTADOS DE HABILIDAD MATEMATICA**

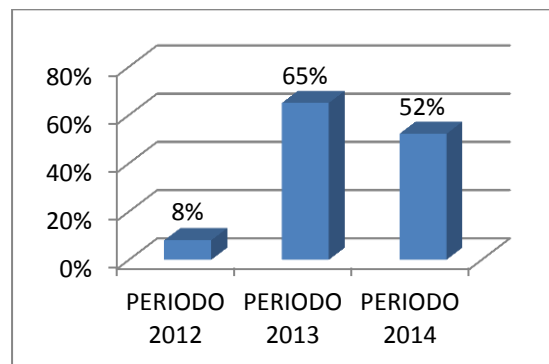

SECRETARÍA DE EDUCACIÓN

SUBSECRETARÍA DE EDUCACIÓN MEDIA SUPERIOR Y SUPERIOR



“2014. Año de los Tratados de Teoloyucan”

- **Docentes que aprovechan las TIC’s en el Proceso Enseñanza-Aprendizaje**  
**Comportamiento del indicador “Docentes que aprovechan las TIC’s en el Proceso Enseñanza-Aprendizaje” del periodo 2012-2014**

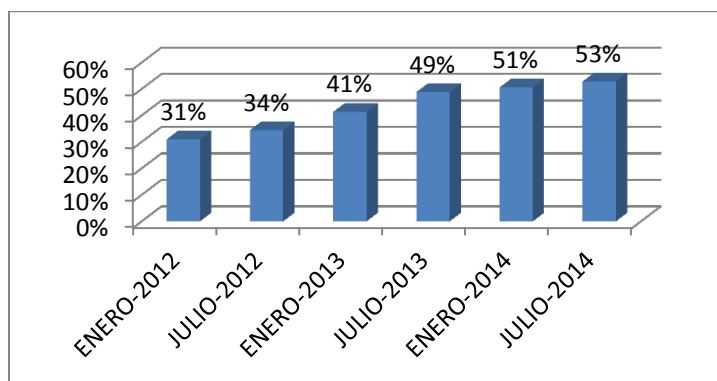

- **Alumnos Evaluados Y/o Certificados en Competencias**  
**Comportamiento del indicador “Alumnos Evaluados Y/o Certificados en Competencias” del periodo 2012-2014**

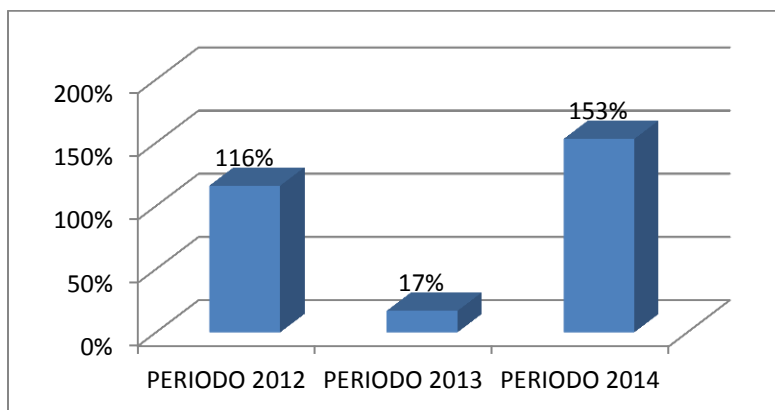

## II. Administración Escolar

- **Matrícula**

Comportamiento del indicador “Matrícula” del periodo 2012-2014

### ALUMNOS INSCRITOS POR PERIODO

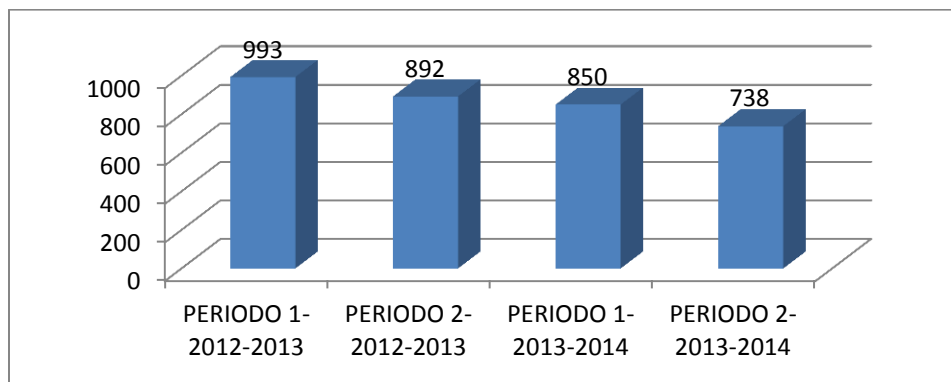

- **Alumnos en Programas de Calidad**

Comportamiento del indicador “Alumnos en Programas de Calidad” del periodo 2012-2014

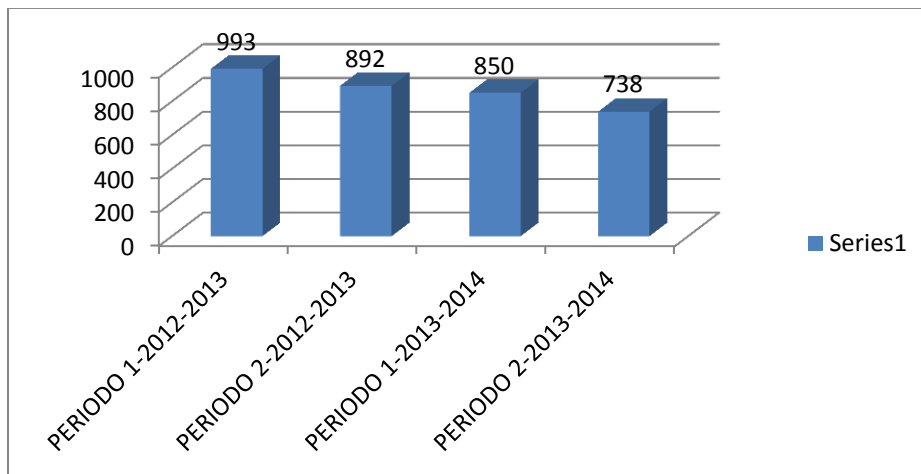

“2014. Año de los Tratados de Teoloyucan”

- **Eficiencia Terminal**

**Comportamiento del indicador “Eficiencia Terminal” del periodo 2012-2014**

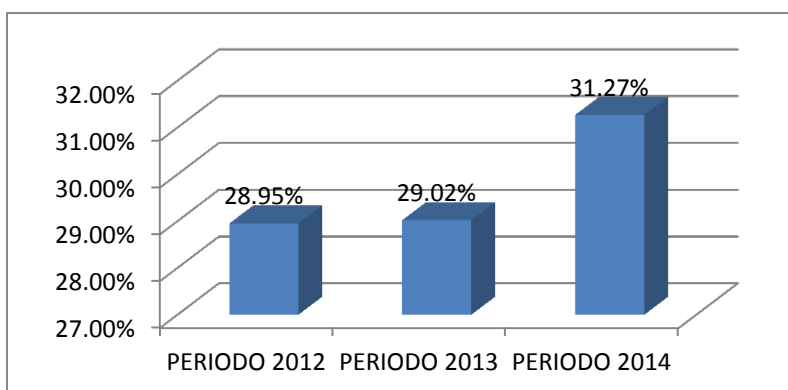

- **Titulación**

**Comportamiento del indicador “Titulación” del periodo 2012-2014**

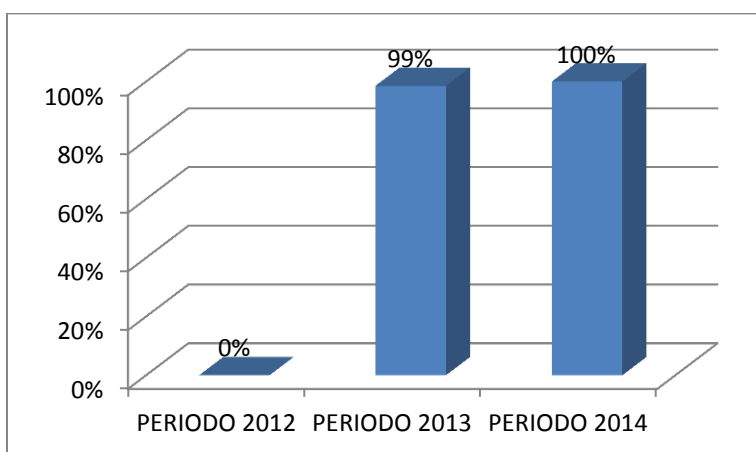

- **Preferencia**

**Comportamiento del indicador “Preferencia” del periodo 2012-2014**

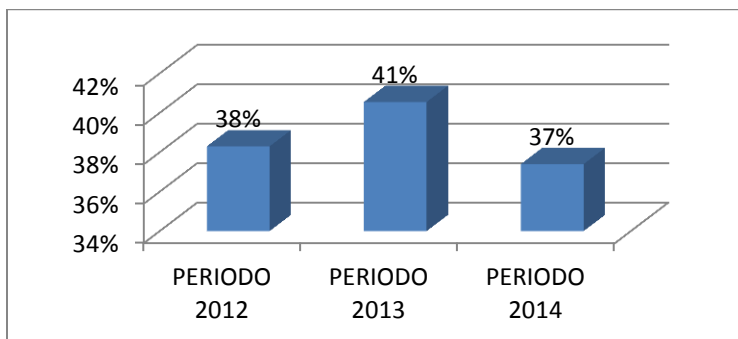

- **Alumnos Becados**

Comportamiento del indicador “Alumnos Becados” del año 2013	Comportamiento del indicador “Alumnos becados”, del año 2014
---	--

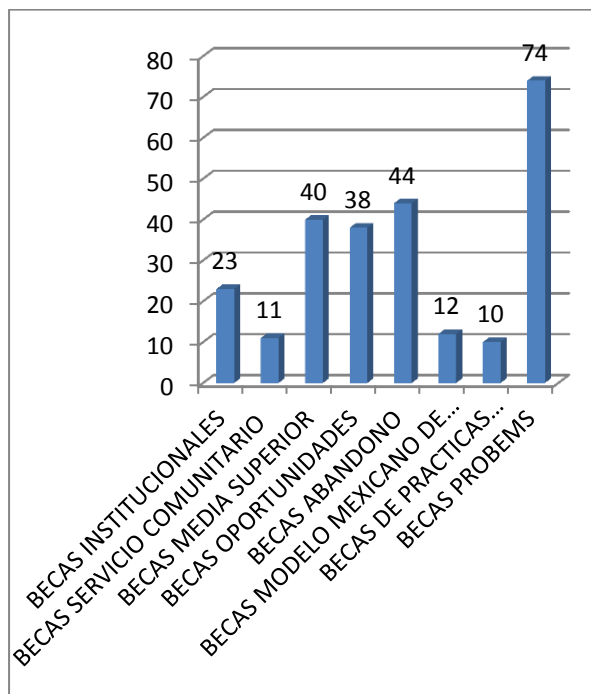
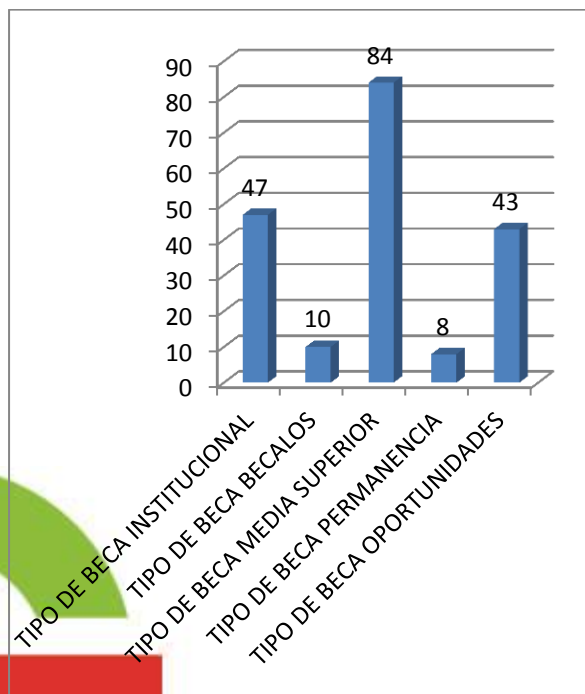

SECRETARÍA DE EDUCACIÓN  
SUBSECRETARÍA DE EDUCACIÓN MEDIA  
SUPERIOR Y SUPERIOR

- **Acciones de Apoyo a la Permanencia del Alumno**

**Comportamiento del indicador “Acciones de apoyo a la permanencia del alumno” del periodo 2012-2014**

**Acciones de apoyo a la permanencia de alumnos por periodo**

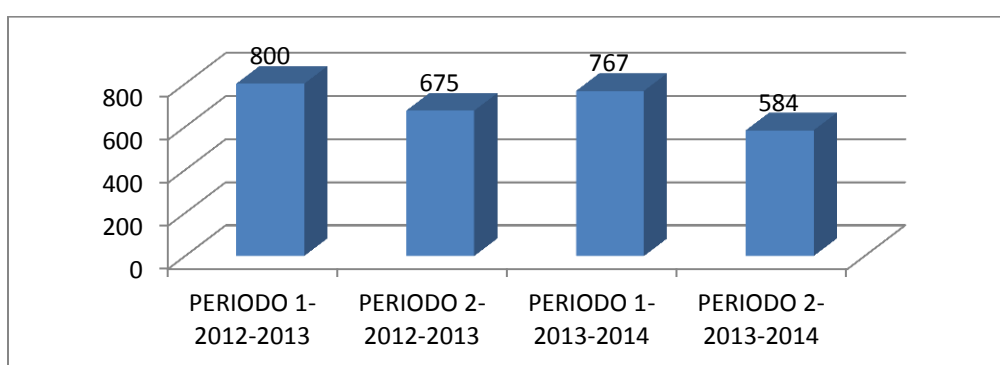

### III. VINCULACIÓN

- **Colocación de Egresados**

**33 Alumnos colocados en el periodo Agosto2013-Julio2014**

**Comportamiento del indicador de colocación de egresados en el periodo analizado**

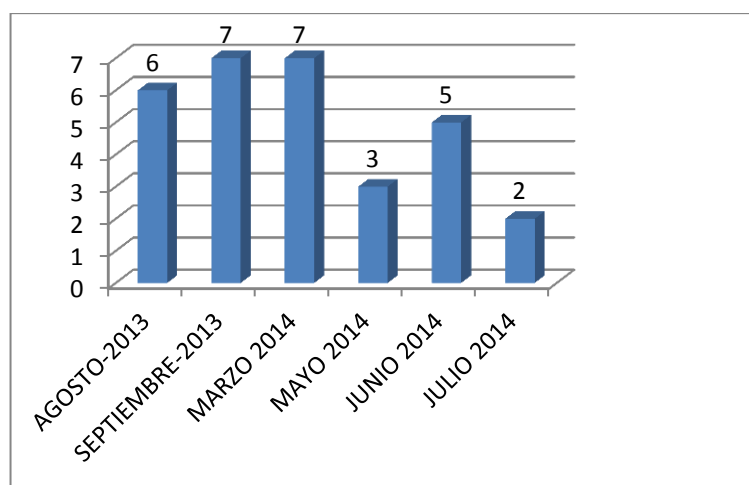

SECRETARÍA DE EDUCACIÓN  
SUBSECRETARÍA DE EDUCACIÓN MEDIA  
SUPERIOR Y SUPERIOR



- **Alumnos en el Modelo Mexicano de Formación Dual**

El Modelo Mexicano de formación dual inicia operaciones a partir de diciembre de 2013, contando el Plantel Valle de Aragón con 12 alumnos incorporados al mismo.

### Convenios

Comportamiento del indicador "Convenios" del periodo 2012-2014

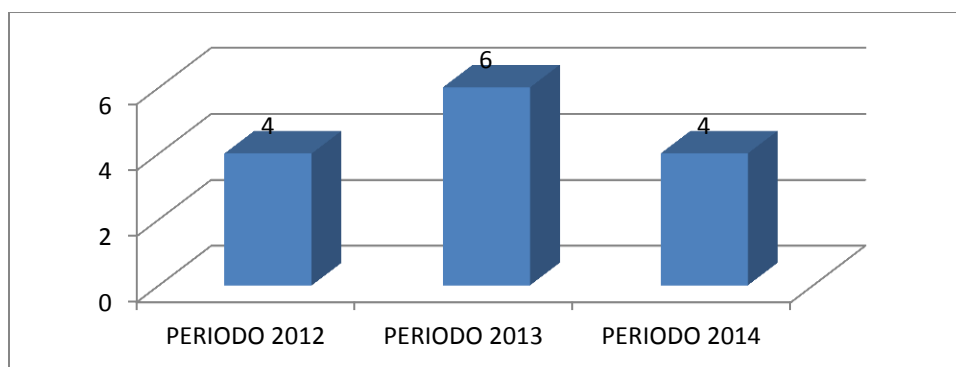

- **Donaciones**

En el periodo de agosto 2013 a julio 2014 no se logro obtener donaciones.

### Acciones de Apoyo a la Comunidad

Comportamiento del indicador "Acciones de Apoyo a la Comunidad" del periodo 2012-2014

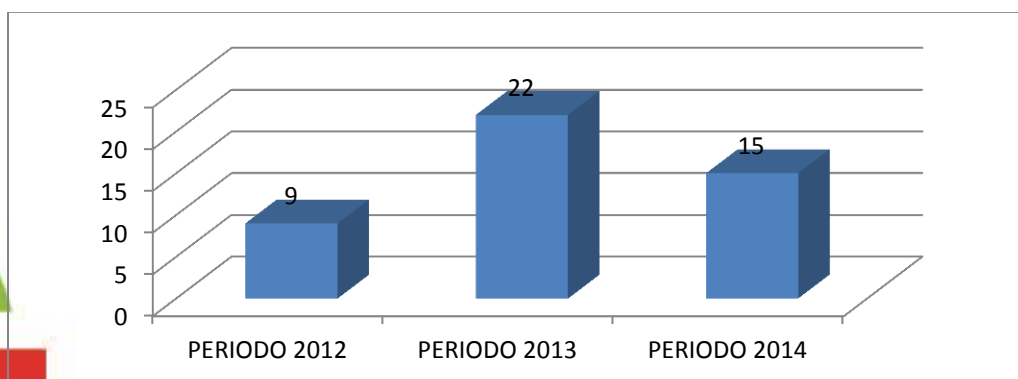

#### IV. Gestion de recursos

- **Captación de Ingresos Propios**

Comportamiento del indicador “Captación de Ingresos Propios” del Periodo 2012-2014

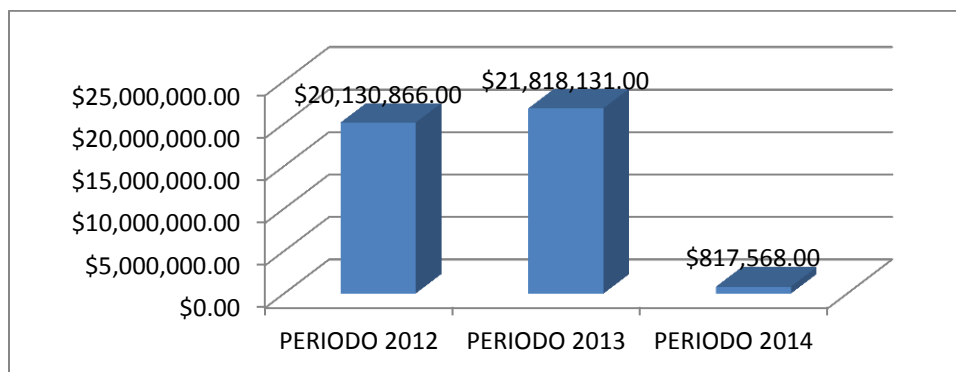

- **Estímulos y Reconocimientos**

Comportamiento del indicador “Estímulos y Reconocimientos” del periodo 2012-2014

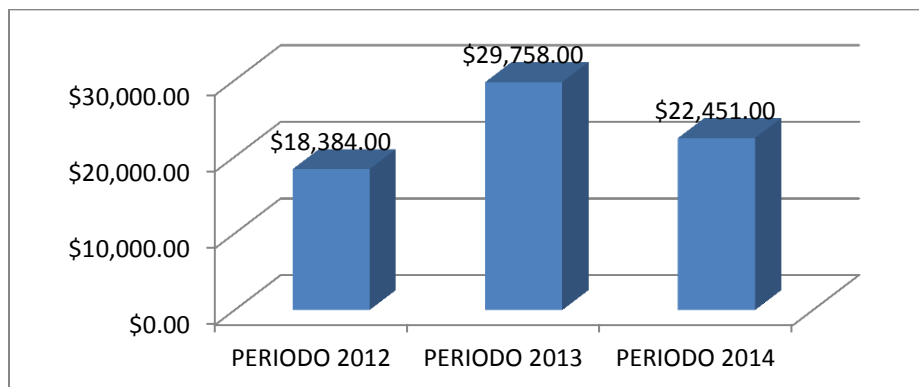



“2014. Año de los Tratados de Teoloyucan”

- **Crecimiento de Desarrollo a la Infraestructura**

Comportamiento del indicador “Crecimiento de desarrollo a la infraestructura” del periodo 2012-2014

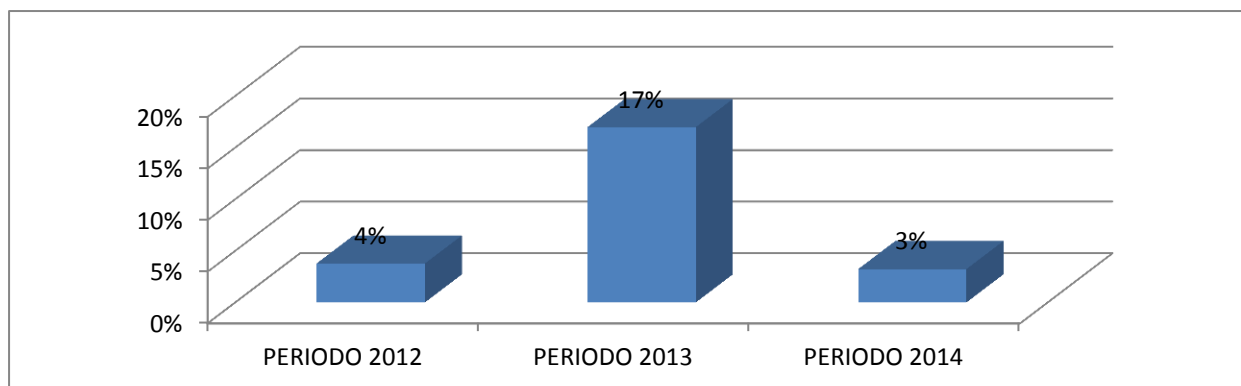

- **Aprovechamiento de la Capacidad Instalada**

Comportamiento del indicador “Aprovechamiento de la capacidad instalada” del periodo 2012-2014

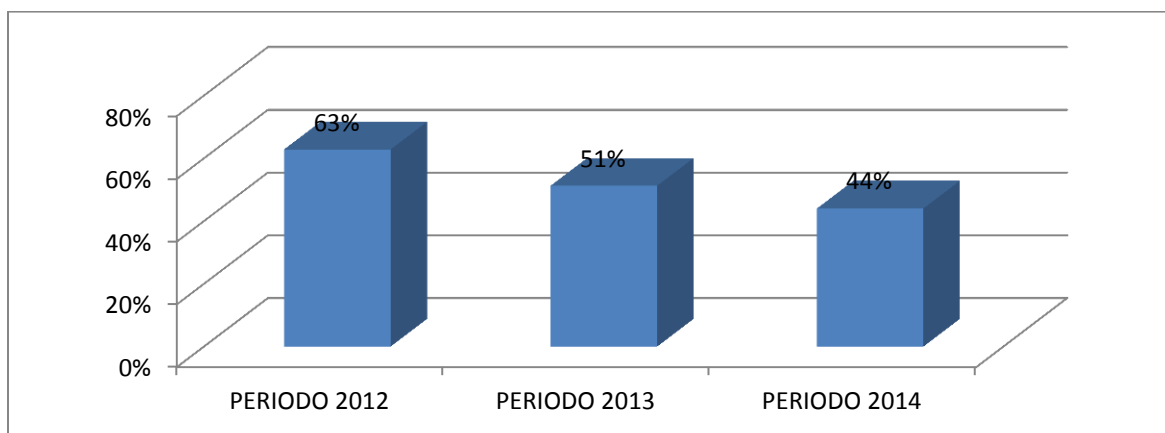

“2014. Año de los Tratados de Teoloyucan”

- Alumno por Computadora Conectada a Internet

Comportamiento del indicador “Alumno por computadora conectada a internet” del periodo 2012-2014

Alumno por computadora conectada a internet

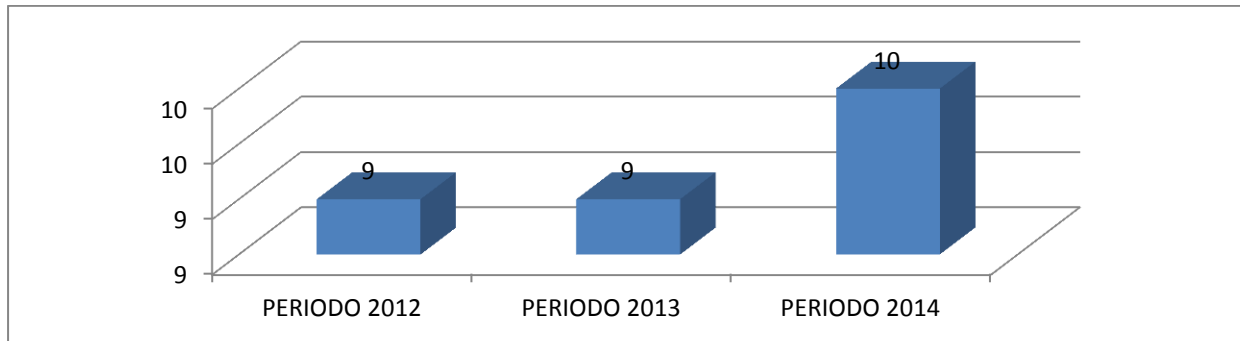

- Administrativo por computadora conectada a internet

**Se cuenta con un solo equipo por administrativo conectado a internet**

Comportamiento del indicador “Capacitación Administrativa” del periodo 2012-2014

- Capacitación Administrativa

Comportamiento del indicador “Capacitación administrativa” del periodo 2012-2014

Horas de capacitación por administrativo

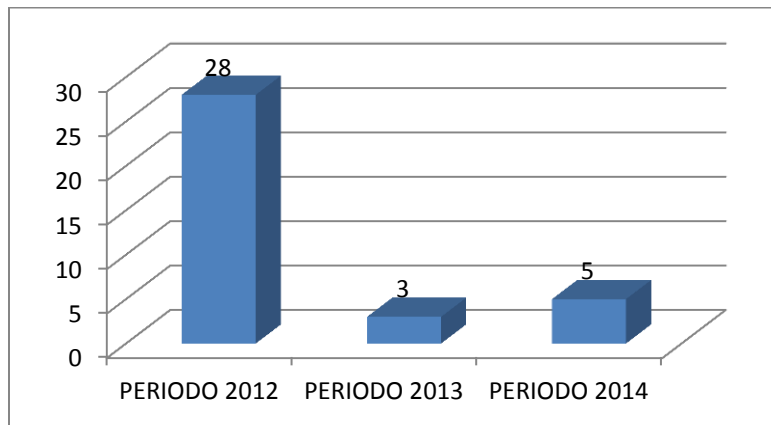

“2014. Año de los Tratados de Teoloyucan”

- Capacitación Docente

**En el periodo AGOSTO 2013-JULIO 2014, se impartieron 22 horas por docente en cursos de capacitación.**

- Personal evaluado y/o certificado en competencias

Comportamiento del indicador “Personal evaluado y/o certificado en competencias” del periodo 2012-2014

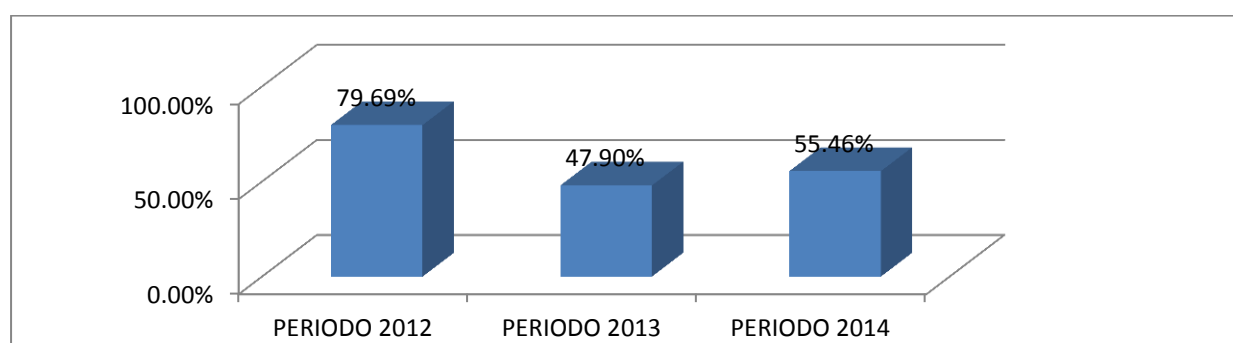

## V. FORTALECIMIENTO DE LA CALIDAD

- Satisfacción de Clientes

**Comportamiento del indicador “Satisfacción de Clientes” del periodo 2008-2014**

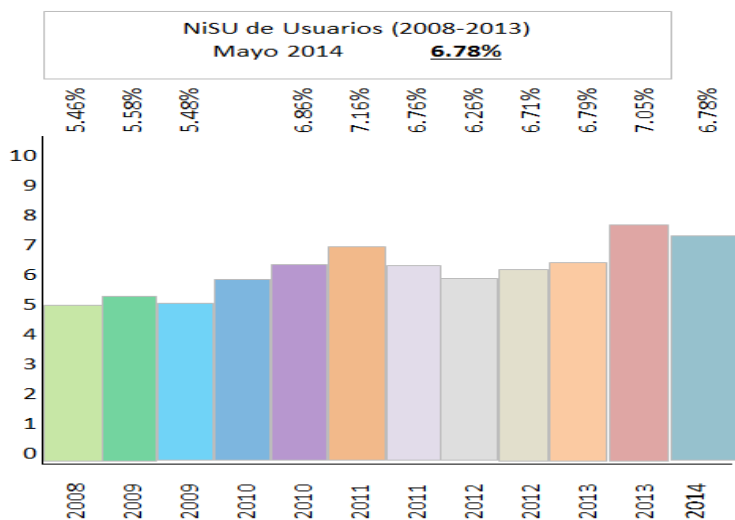

“2014. Año de los Tratados de Teoloyucan”

## Satisfacción empresarial

### Comportamiento del indicador “Satisfacción Empresarial” del periodo 2012-2014

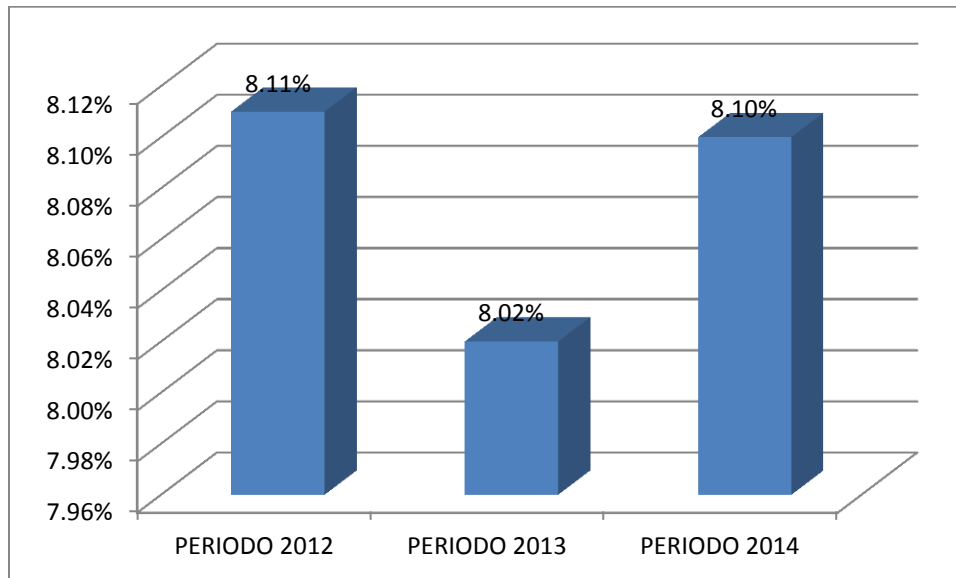

## Clima Organizacional

### Comportamiento del indicador “Clima Organizacional” del periodo 2008-2014

**Resultados de Clima Organizacional  
(2008-2014)**  
Mayo 2014 **7.63%**

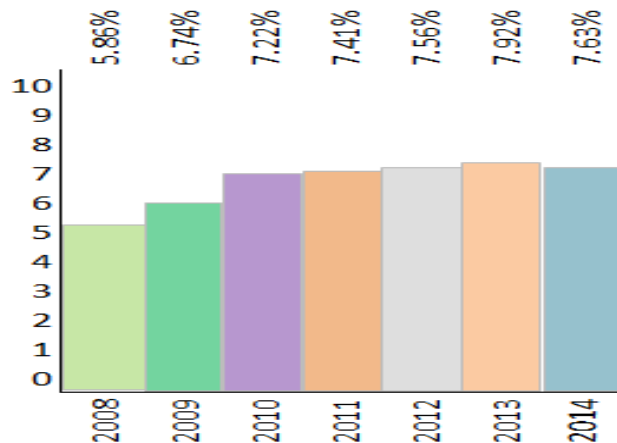

## Dictámenes de Auditorías

### RESULTADOS DE AUDITORIAS INTERNAS

En el periodo de **Agosto-Enero-2014**, se realizó la **Auditoría Interna Corporativa Número 11**.

No. De No Conformidades		No. De Observaciones	Total de Hallazgos
Mayores	Menores		
-----	5	-----	-----

#### Clasificación de no conformidades y recurrencias de las mismas

Requisito	Existió no conformidad	Existe recurrencia	Comentarios
4.1 y 8.2.3	menor	no	-----
4.2.4	menor	no	-----
7.5.1	menor	no	-----
7.5.1	menor	no	-----
7.5.1	menor	no	-----

Es importante mencionar que derivado de estas observaciones se generaron 5 acciones correctivas las cuales fueron realizadas y las evidencias subidas al sistema **MASTERWEB**.

**ATENTAMENTE**

**“Orgullosamente CONALEP”**

**LIC. G. DAVID SÁNCHEZ GONZÁLEZ**

**SECRETARÍA DE EDUCACIÓN**

**SUBSECRETARÍA DE EDUCACIÓN MEDIA  
SUPERIOR Y SUPERIOR**

