

“2014. Año de los Tratados de Teoloyucan”

Colegio de Educación Profesional Técnica del Estado de México

Plantel Conalep Tlalnepantla II

Informe de Gestión Escolar

Ciclo Escolar

2013-2014

Lic. Vanessa Menchaca Olivier

Directora

SECRETARÍA DE EDUCACIÓN
SUBSECRETARÍA DE EDUCACIÓN MEDIA SUPERIOR Y SUPERIOR
TLALNEPANTLA II



“2014. Año de los Tratados de Teoloyucan”

Tlalnepantla de Baz, Estado de México; 21 de agosto de 2014.

1er. Informe de Gestión Escolar de la Lic. Vanessa Menchaca Olivier Directora del Plantel Conalep Tlalnepantla II

En apego al marco normativo y específicamente en lo señalado por el artículo 38 del reglamento de la ley para la coordinación y el control de organismos auxiliares y fideicomisos del Estado de México, que establece la obligación de informar al órgano de gobierno de las actividades más sobresalientes, presento el informe correspondiente al ciclo escolar 2013-2014.

Académicos

Incorporación, Avance Y Permanecía En El Sistema Nacional De Bachillerato (SNB)

Como resultado de la evaluación se emitió el siguiente dictamen en el cual sobresalieron 3 Aspectos destacables:

- a) 46.97% de los grupos-asignatura son atendidos por docentes con el diploma del Profordems y el 15.91% con el Certidems.
- b) Más del 90% de los estudiantes conocen tanto las competencias profesionales que aplicarán al terminar sus estudios como las asignaturas del plan de estudios.
- c) Más del 90% de los estudiantes están totalmente satisfechos o satisfechos con el servicio educativo del plantel, con el ambiente de la escuela y con las relaciones con sus compañeros y profesores.

El Dictamen de evaluación del plantel fue el siguiente:

“Fecha de emisión: 25 de noviembre de 2013

Con base en la evaluación realizada, el COPEEMS emite el siguiente dictamen:

De acuerdo con el nivel de avance en el cumplimiento de las reglas de ingreso al SNB, el Plantel: Colegio de Educación Profesional Técnica del Estado de México: Tlalnepantla II del Colegio Nacional de Educación Profesional Técnica (CONALEP), con clave de centro de trabajo 15DPT0033E, ubicado en Alpino Tláloc S/N La Presa 3a Sección, Lázaro Cárdenas, C.P. 54171, Tlalnepantla de Baz, Estado de México donde se imparte el plan de estudios Modelo Académico de Calidad para la Competitividad (MACC) para la formación del Profesional Técnico Bachiller (PT-B) en: Autotrónica (2008), Mantenimiento de Sistemas Automáticos (2008) y Procesamiento Industrial de Alimentos (2008), que corresponden a un enfoque de formación Profesional Técnica, impartido en periodos semestrales, con una duración total de tres años, en modalidad escolarizada, opción presencial, reúne las condiciones necesarias para obtener la categoría de Plantel Nivel III

SECRETARÍA DE EDUCACIÓN
SUBSECRETARÍA DE EDUCACIÓN MEDIA SUPERIOR Y SUPERIOR
TLALNEPANTLA II



“2014. Año de los Tratados de Teoloyucan”

con una vigencia de dos años, considerando que deberá presentar, en un plazo no mayor de tres meses un plan de mejora y cronograma que incluya la solución a las recomendaciones que se indican en el cuadro final. Informe de evaluación y dictamen del plantel Colegio de Educación Profesional Técnica del Estado de México: Tlalnepantla II CONALEP que acompaña al presente.”

Módulos Atendidos Por Docentes Acreditados Y/O Certificados En El SNB

En el mes de noviembre del año próximo pasado los módulos impartidos por docentes acreditados fue del 46.97% en el presente semestre después de la 7ª etapa de programa de formación docente para la educación media superior acreditaron 5 docentes más por lo cual en el periodo 1.14.15 fue posible incrementar el porcentaje de grupos en un 8.77% llegando al 55.30% de los módulos impartidos por docentes acreditados.

Módulos Atendidos Por Docentes Acreditados Y/O Certificados En El SNB

1.13.14	2.13.14
46.97	46.53

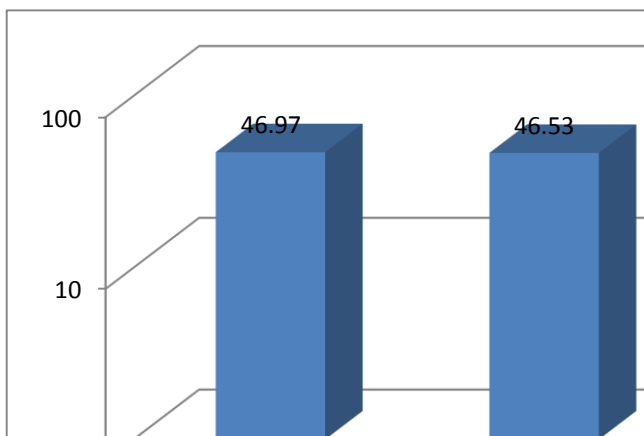

“2014. Año de los Tratados de Teoloyucan”

Aprovechamiento Académico, Reprobación y Deserción

Aprovechamiento Académico

	1.13.14	2.13.14	PROMEDIO POR PLAN DE ESTUDIO
PT-B en Autotrónica	76.95	80.04	78.49
PT-B en Mantenimiento de Sistemas Automáticos	78.73	82.27	80.50
PT-B en Procesamiento Industrial de Alimentos	79.14	80.93	80.04
PROMEDIO POR PERIODO	78.27	81.08	79.68

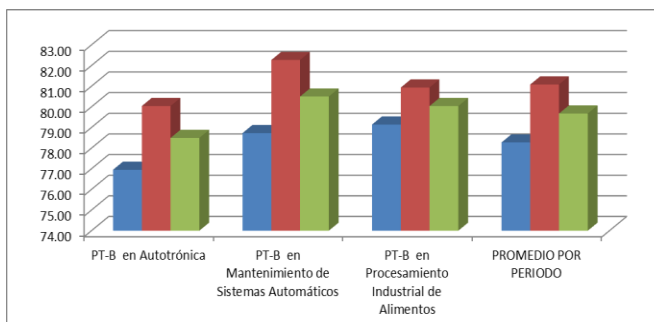

Reprobación

Periodo	Alumnos inscritos	Reprobados	Porcentaje de reprobación
1.13.14	840	327	38.93
2.13.14	735	279	42.40

“2014. Año de los Tratados de Teoloyucan”

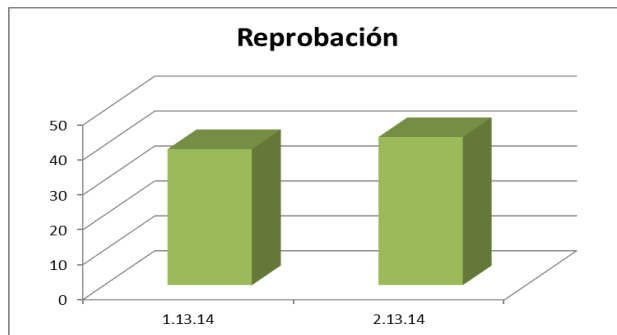

El aprovechamiento académico en el último año ha registrado valores promedio de 78.27 % y 81.08%, siendo autotrónica el plan de estudio con más bajo rendimiento y Mantenimiento de Sistemas automáticos el que refleja el más alto, en lo referente al índice de reprobación éste disminuyó en un 12.53 del semestre 1.13.14 al 2.13.14. Con la finalidad de mejorar tanto el

Aprovechamiento Académico Como El Índice De Reprobación Se Han Implementado Acciones Como:

- *Taller De Competencias A Fortalecer
- *Monitoreo Académico Con Apoyo Del Sae
- *Club De Tareas
- *Círculos De Estudio
- *Reuniones De Seguimiento Con Docentes, Alumnos Y Padres De Familia
- *Jornadas Tecnológicas

Abandono escolar

Periodo	Matrícula inicial	Matrícula Final	Índice de deserción
1.13.14	840	771	8.21
2.13.14	735	658	10.48

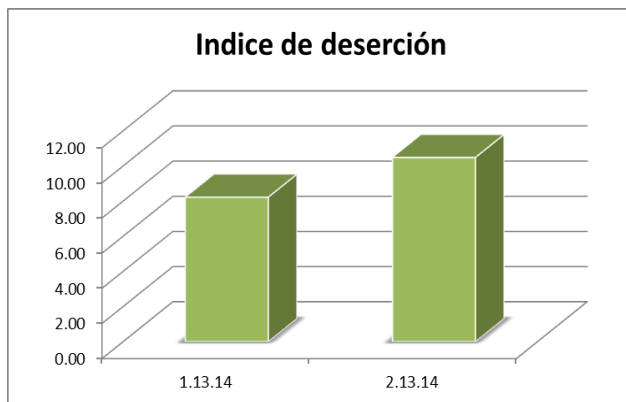

SECRETARÍA DE EDUCACIÓN
SUBSECRETARÍA DE EDUCACIÓN MEDIA SUPERIOR Y SUPERIOR
TLALNEPANTLA II



“2014. Año de los Tratados de Teoloyucan”

El índice de deserción aumento comparativamente entre el periodo 2.14.15 y el 1.14.15 en un 2.26%, sin embargo se han implementado diversas acciones para disminuir dicho índice como son:

- Talleres Para Adolescentes
- Programa “Apadrina Un Alumno”
- Talleres Culturales
- Talleres Deportivos
- Programa “Minuto A Minuto”
- Talleres De Autoestima
- Taller “Escuela Para Padres”
- Activación Física

Desempeño académico en pruebas estandarizadas

Periodo	HABILIDAD LECTORA	HABILIDAD MATEMÁTICA
2012	25.1	12.7
2013	25.8	24.1

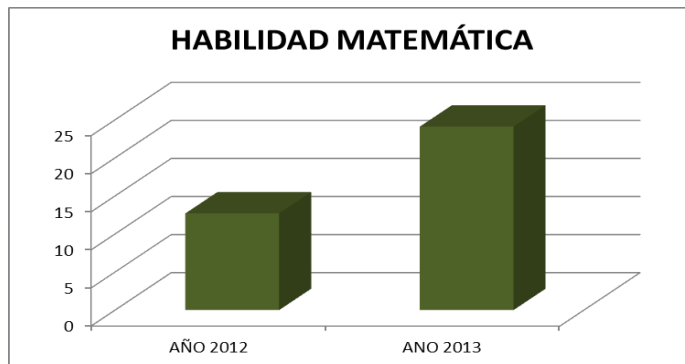
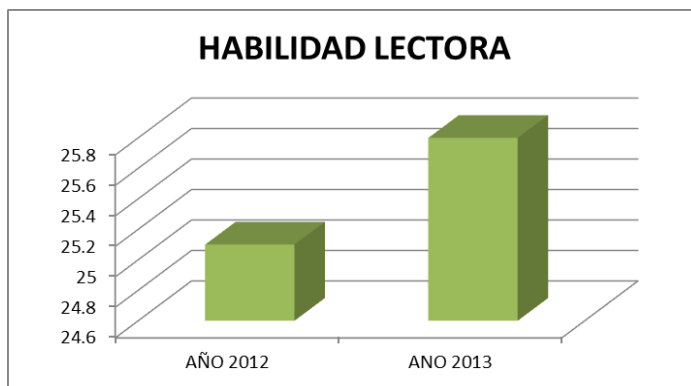

“2014. Año de los Tratados de Teoloyucan”

Los resultados tanto de Habilidad lectora como de Habilidad matemática aumentaron del año 2012 al 2013, siendo el avance más significativo el alcanzado en habilidad matemática en donde prácticamente se duplico comparativamente al del año anterior, se han realizado diferentes acciones para mejorar las habilidades de los alumnos, tales como:

Concursos De Resolución De Reactivos
Asesorías Grupales Dirigidas
Periódicos Murales
Rally Enlace

Docentes que aprovechan las TIC's en el Proceso Enseñanza Aprendizaje

Periodo	Docentes que aprovechan las Tics en el Proceso Enseñanza Aprendizaje
1.13.14	43.29
2.13.14	47.40

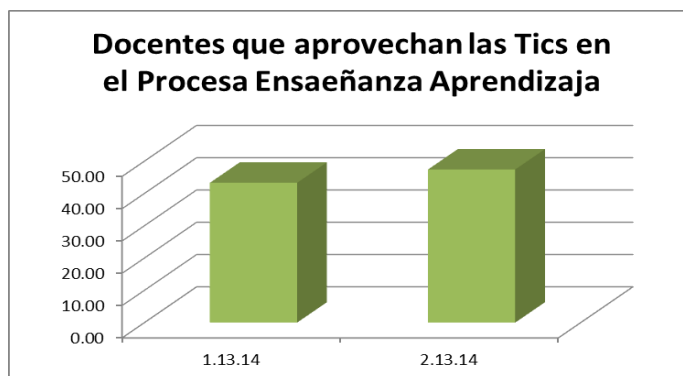

La utilización de las TIC's en el PEA tiene un desempeño de 43.29 en el periodo 1.13.14 y de 47.40 en el periodo 2.13.14 aunque este último refleja un aumento este no ha alcanzado la el desempeño deseado, para lo cual se han impartido en el último año cursos relacionados a esta temática tal como 5 APLICACIONES INFORMÁTICAS PRACTICAS PARA EL DESEMPEÑO DOCENTE, APRENDIZAJE MICROSOFT ENSEÑANDO CON TECNOLOGÍA.

Eficiencia Terminal

Periodo	Matrícula inicial	Matrícula Final	eficiencia Terminal
1.13.14	364	161	44.23
2.13.14	332	148	44.58

SECRETARÍA DE EDUCACIÓN

SUBSECRETARÍA DE EDUCACIÓN MEDIA SUPERIOR Y SUPERIOR

TLALNEPANTLA II



“2014. Año de los Tratados de Teoloyucan”

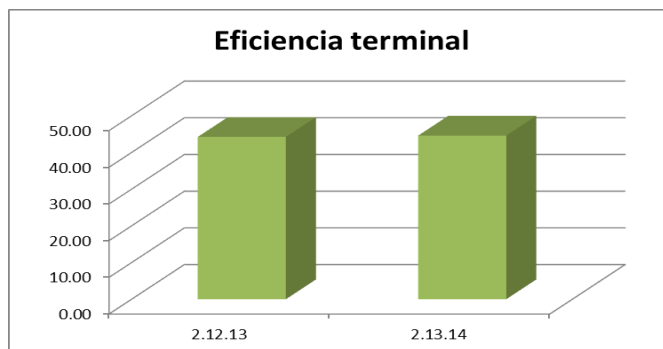

La eficiencia terminal se encuentra ligada con indicadores como son APROVECHAMIENTO, REPROBACIÓN Y DESERCIÓN, para los cuales se ha implementado en el plantel el programa de APOYO A LA PERMANENCIA Y PIAACEM, Y EL PROGRAMA YO NO ABANDONO.

Titulación

Periodo	Titulación
2.12.13	96.27%
2.13.14	69.17%

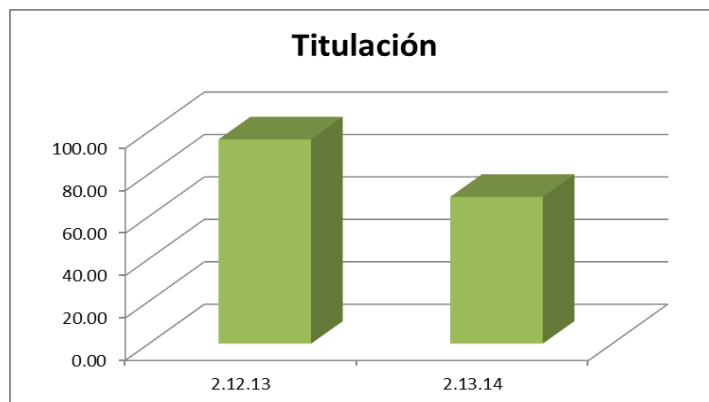

La titulación a alcanzado porcentajes superiores a las metas en ambos años, sin embargo en el periodo actual este disminuyó debido a las dificultades de los alumnos para realizar su Servicio Social y en mayor grado las Prácticas Profesionales.

Preferencia

Periodo	Alumnos nuevo ingreso	Alumnos primera opción	Preferencia
1.13.14	342	52	15.20
1.14.15	341	179	52.49

SECRETARÍA DE EDUCACIÓN

SUBSECRETARÍA DE EDUCACIÓN MEDIA SUPERIOR Y SUPERIOR

TLALNEPANTLA II



“2014. Año de los Tratados de Teoloyucan”

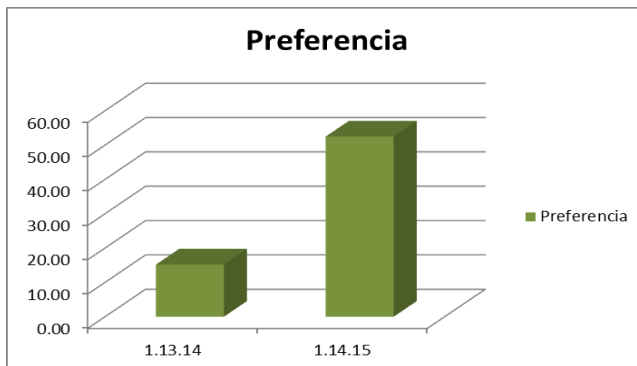

La preferencia registra un incremento importante comparativamente al periodo 1.13.14 incrementándose en un 27.39%, lo cual permite ver que el impacto del colegio en la zona va en pleno crecimiento.

Alumnos Becados

PERIODO 1.13.14

TIPO DE BECA	BENEFICIADOS
ABANDONO ESCOLAR	34
OPORTUNIDADES	199
INSTITUCIONALES	49
SISTEMA DUAL	5
HIJO MILITAR	2
PROBEMS	13
BÉCALOS	10
TOTAL	312

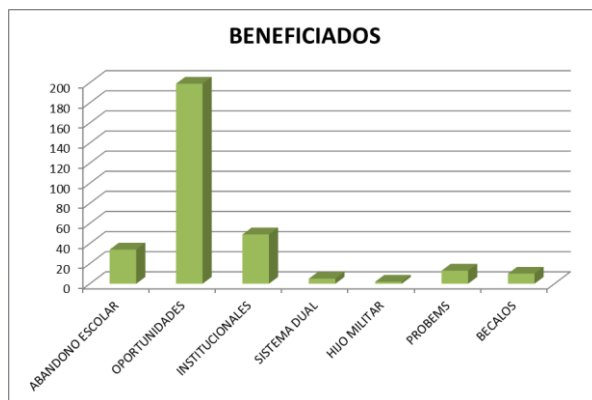

“2014. Año de los Tratados de Teoloyucan”

PERIODO 2.13.14

TIPO DE BECA	BENEFICIADOS
ABANDONO ESCOLAR	139
OPORTUNIDADES	183
INSTITUCIONALES	25
SISTEMA DUAL	12
HIJO MILITAR	0
ESCOLTA	6
INGRESO	20
BÉCALOS	3
TOTAL	388

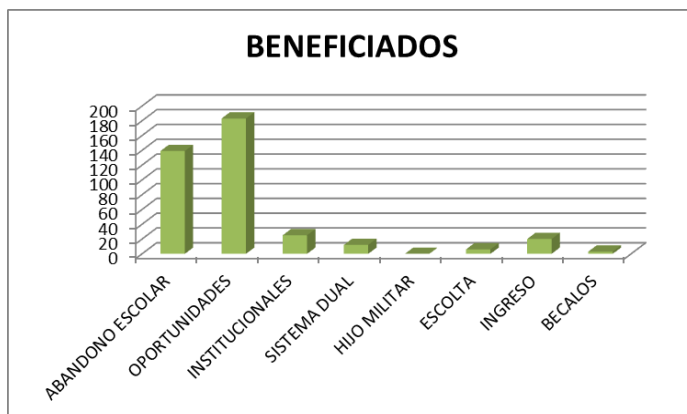

El sistema se encuentra realizando un esfuerzo por que el factor económico no sea la causa de deserción de los alumnos, en el plantel en la actualidad el 52.78% de los alumnos se encuentran becados.

“2014. Año de los Tratados de Teoloyucan”

Matricula



Matricula
Periodo Escolar 1.13.14

1er Semestre 363
3er Semestre 282
5to Semestre 195

Total: **840 Alumnos**



Matricula
Periodo Escolar 2.13.14

2do Semestre 318
4to Semestre 242
6to Semestre 175

Total: **735 Alumnos**



“2014. Año de los Tratados de Teoloyucan”

Promoción y Vinculación

Colocación de egresados: 30 egresados

Alumnos en el Modelo de Formación Dual:

Como parte de las acciones del área de Promoción y vinculación se ha logrado colocar a 19 alumnos en el Modelo Mexicano de Formación Dual en importantes empresas como lo son: Restaurantes TOKS, EPS, Plas Rot, Grupo Suzuca, Herramientas de precisión Sanders y Fábrica de dulces Chicletín.

- 2 Herramientas De Precisión Sanders S.A. De C.V.
- 1 Fabrica De Dulces Chicletín S.A. De C.V.
- 5 Engine Power Shop S.A. De C.V.
- 5 Restaurantes Toks S.A. De C.V.
- 2 Plas –Rot S.A. De C.V.
- 4 Grupo Suzuka S.A. De C.V.

Cabe mencionar que se están realizando esfuerzos para incrementar la colocación de alumnos y ejemplo de ello son las reuniones de trabajo con empresas interesadas en formar parte de este gran proyecto.

Capacitación

Se llevaron a cabo diversas capacitaciones y certificaciones cubriendo un total de 554 personas en temas como Responsabilidad del Servidor Público, Computación y Herramientas Informáticas, Microsoft Office, AutoCAD, Regularización Multidisciplinaria para alumnos, entre otros.

En relación a esta área Capacitación, se trabajó en los siguientes puntos:

Convenios y Cartas de Intención:

Referente al tema de Servicio Social y prácticas profesionales se han firmado números convenios y cartas de intención con importantes empresas y organismos municipales, estatales y federales, entre las que figuran SAGARPA, OPDM Tlalnepantla, Honda, VW, Ford, Restaurantes Toks, Cuprum, Plast Rot entre otros.

SECRETARÍA DE EDUCACIÓN
SUBSECRETARÍA DE EDUCACIÓN MEDIA SUPERIOR Y SUPERIOR
TLALNEPANTLA II



“2014. Año de los Tratados de Teoloyucan”

7 Convenios

16 Cartas de Intención

FECHA	EMPRESA
23/08/2013	Fábrica de Dulces Chicletín S.A. de C.V.
12/09/2013	Pochteca. Materias Primas S.A. de C.V.
17/09/2013	OPDM DE Tlalnepantla
21/08/2013	Lubricant Express de México S.A. de C.V.
2/09/2013	DANA de México Corporación S. de R.L. de C.V.
19/09/2013	Vionne Motors Renault S.A. de C.V.
12/11/2013	Grupo Suzuka S.A. de C.V.
12/11/2013	Servicios Cuprum S.A. de C.V.
18/11/2013	Honda Santa Clara S.A. de C.V.
25/11/2013	Auto Servicio Luna S.A. de C.V.
07/02/2014	Engine Power Shop S.A. DE C.V.
24/02/2014	Biblioteca "Ing. Bravo Ahuja" POLITÉCNICO
24/02/2014	Biblioteca Central "Salvador Magaña Garduño"
11/03/2014	Servicio Nacional de Inspección y Certificación de Semillas (SNICS)
11/03/2014	Mylsa su Distribuidor Ford Preferido
24/03/2014	Automundo
9/06/2014	Restaurantes Toks S.A. de C.V.
2/06/2014	Alden Vallejo S.A. de C.V. Volkswagen
11/06/2014	Potenza Mobile
23/06/2014	Dulces Gaby S.A. de C.V.
23/06/2014	Autocompactos Ecatepec, SAPI de C.V.
25/07/2014	CUPRUM S.A. de C.V.
25/07/2014	Converfilm S.A. de C.V.

Donaciones:

Autopartes por parte de Automundo S.A. de C.V.
 100 Árboles por parte del H. Ayuntamiento de Tlalnepantla.
 2 Contenedores por parte de Plast-Rot S.A. DE C.V.
 2 Impresoras por parte de Padres de Familia.

“2014. Año de los Tratados de Teoloyucan”

Acciones de apoyo a la comunidad:

Preocupados por nuestra comunidad se han llevado a cabo acciones como la Reforestación de la Sierra de Guadalupe, así como platicas y cursos en diversas instituciones educativas y centros de salud, también se han ofrecido servicios en comedores comunitarios y se ha participado activamente en campañas de vacunación.



Se realizó una Donación de Dulces a alumnos de Primaria



Nuestros alumnos participaron en 2 Campañas de Vacunación contra la Poliomielitis

SECRETARÍA DE EDUCACIÓN
SECRETARÍA DE EDUCACIÓN MEDIA SUPERIOR Y SUPERIOR
TLALNEPANTLA II



“2014. Año de los Tratados de Teoloyucan”



Participamos en la campaña "Limpiemos México"



Se ofrecieron y realizaron cursos de Informática.



“2014. Año de los Tratados de Teoloyucan”



Los alumnos de Servicio Social Comunitario ofrecen pláticas diversas en primarias, secundarias y centros de salud.



Ofrecen su Servicio en comedores Comunitarios.



“2014. Año de los Tratados de Teoloyucan”

GESTIÓN DE RECURSOS

CAPTACIÓN DE INGRESOS PROPIOS

De Julio a Diciembre 2013 se captaron **\$1,228,976.00** los cuales están distribuidos en las siguientes Aportaciones Escolares.

Inscripción y Reinscripción	\$ 930,520.00
Recuperación de Servicios	75,310.00
Fondo de Titulación	130,317.00
Seguro Estudiantil	47,579.00
Servicios de Enseñanza y Cursos	25,200.00
Otros Ingresos	20,050.00

De Enero a Julio 2014 se captaron **\$ 1,638,144.00** de los cuales están distribuidos en las siguientes Aportaciones Escolares.

Conceptos:

Inscripción y Reinscripción	\$ 1,262,851.00
Recuperación de Servicios	150,145.00
Fondo de Titulación	120,288.00
Servicios de Enseñanza y Cursos	83,810.00
Otros Ingresos	21,050.00

ESTÍMULOS Y RECONOCIMIENTOS

Julio a Diciembre 2013

Acevedo Lara Teresita con 10 años de servicio

Corona González Beatriz con 20 años de Servicio

Pacheco

Hernández Genaro con 5 años de Servicio

SECRETARÍA DE EDUCACIÓN

SUBSECRETARÍA DE EDUCACIÓN MEDIA SUPERIOR Y SUPERIOR

TLALNEPANTLA II



“2014. Año de los Tratados de Teoloyucan”

Sánchez Oropeza Víctor Daniel con 5 años de Servicios

Téllez Rodríguez Clara con 15 años de servicio

Enero a Julio 2014

Ma. Alicia Cabello Rodríguez cumplió 15 años de servicio

CAPACITACIÓN ADMINISTRATIVA

Julio a Diciembre 2013 se capacitaron las siguientes personas:

Claudia Benita Zamudio Estrada	Selección y contratación de docentes
Carlos Robles Flores	Administración Escolar
Clara Téllez Rodríguez	Titulación
Cristina Navarrete Granada	Acciones Preventivas y Correctivas
Elena Beatriz Caballero Méndez	Acciones Preventivas y Correctivas
Emmanuel Enrique Pérez Hernández	Control de Documentación y Registro en la Master Web
Froylan Guzmán Rodríguez	Administración Escolar
Gabriela López Ojeda	Acciones Preventivas y Correctivas
José Luis Alfaro López	Control de Documentación y Registro en la Master Web
Luz de Guadalupe Jiménez Maldonado	Acciones Preventivas y Correctivas
Ma. Del Refugio Garrido de Anda	Administración Escolar
Teresita Acevedo Lara	Control de Documentos y Registro en la Master Web

“2014. Año de los Tratados de Teoloyucan”

Enero a Julio 2014 se capacitaron las siguientes personas:

-29 de Julio del año en curso se impartió el curso de MASTER WEB en el CAST y el personal que asistió a dicho curso son:

- Ma. Alicia Cabello Rodríguez
- Rigoberto Rodríguez Rocha

-15,16 Y 17 de Julio en Oficinas Nacionales Toluca Estado de México se impartió el Taller de Emprendedores y el personal que asistió a dicho curso son:

- Ma. Alicia Cabello Rodríguez
- Rosario Téllez Mendoza

Infraestructura

Crecimiento de desarrollo de la infraestructura

PRESUPUESTO EJERCIDO EN EQUIPAMIENTO **\$970,000.00**

1. Entrenador de Variador de Velocidad
2. Entrenador de Sensores
3. Sistema de Entrenamiento en Controladores Lógicos PLC
4. Entrenador en Banda Transportadora
5. Entrenador en Frenos Hidráulicos
6. Equipo para el Estudio del Automóvil BUS CAN
- 7.-Equipo para el Estudio de Airbag, Cinturón Lucas Nulle

Aprovechamiento de la capacidad instalada

- 16 Aulas
- 4 Laboratorios
- 4 Talleres
- 2 Aula Tipo
- 1 Biblioteca
- 1 Sala docente
- 1 Auditorio
- 7 Oficinas Administrativas
- 2 Bodegas
- 1 Archivo
- 2 Sanitarios Alumnos 2 Sanitarios Alumnas

SECRETARÍA DE EDUCACIÓN
SUBSECRETARÍA DE EDUCACIÓN MEDIA SUPERIOR Y SUPERIOR
TLALNEPANTLA II



“2014. Año de los Tratados de Teoloyucan”

Entrenador de Variador de Velocidad

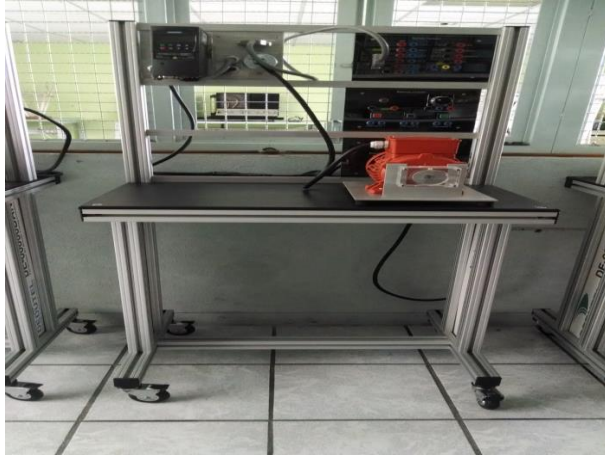

Entrenador de Sensores



Sistema de Entrenamiento en
Controladores Lógicos PLC



Entrenador en Banda Transportadora

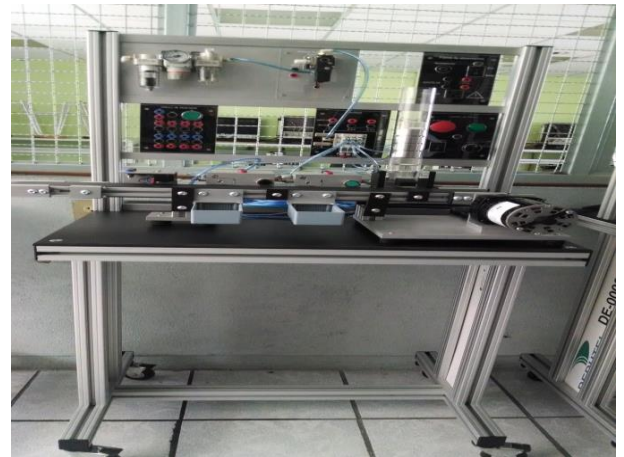

“2014. Año de los Tratados de Teoloyucan”

Entrenador en Frenos Hidráulicos

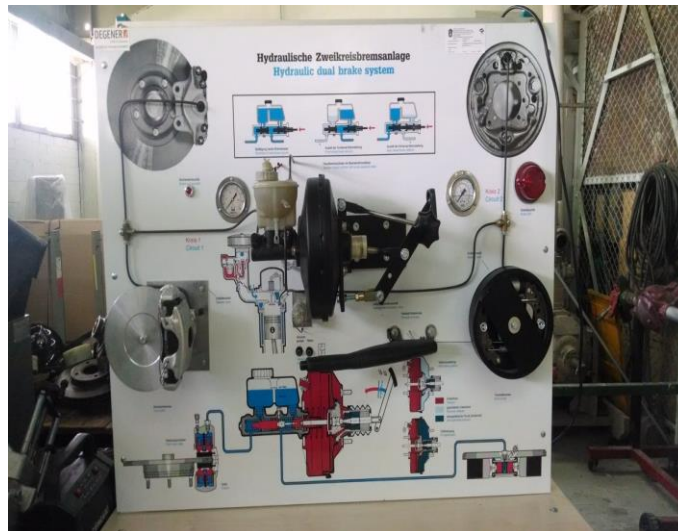

Equipo para el Estudio de Airbag, Cinturón Lucas Nulle



SECRETARÍA DE EDUCACIÓN
SUBSECRETARÍA DE EDUCACIÓN MEDIA SUPERIOR Y SUPERIOR
TLALNEPANTLA II

“2014. Año de los Tratados de Teoloyucan”

Equipo para el Estudio del Automóvil

BUS CAN



Informática

Alumno por computadora para uso educativo conectada a internet

De acuerdo a los datos obtenidos en el Sistema de Administración Escolar (SAE), en el periodo 1.13.14 se tuvo una matrícula inscrita de 840 alumnos, para el siguiente semestre 2.13.14 fueron 735 alumnos lo que da un total de 1575 alumnos en estos dos últimos semestres.

Alumno por computadora para uso educativo conectada a internet Periodo 1.13.14		
Alumnos	Computadoras	Total
840	60	14

SECRETARÍA DE EDUCACIÓN
SUBSECRETARÍA DE EDUCACIÓN MEDIA SUPERIOR Y SUPERIOR
TLALNEPANTLA II



“2014. Año de los Tratados de Teoloyucan”



Lo que nos da un resultado de 14 alumnos por computadora para uso educativo con conexión a internet.

Alumno por computadora para uso educativo conectada a internet. Periodo 2.13.14		
Alumnos	Computadoras	Total
735	60	12.25



Lo que nos da un resultado de 12 alumnos por computadora para uso educativo con conexión a internet.



“2014. Año de los Tratados de Teoloyucan”

Administrativo por computadora conectada a internet

Actualmente el personal con el que se cuenta para las áreas administrativas es el siguiente:

- 15 confianza
- 12 base
- Total 27 administrativos

Para lo cual la cifra de personal administrativo con computadora con acceso a internet es la siguiente:

- 23 administrativos

Prácticamente cada administrativo cuenta con su propia computadora, faltando solamente 4 de los cuales sus actividades no las requieren de manera inmediata, en su defecto, acuden a cualquiera de los compañeros para su uso.

ANEXO

En el mes de julio del año en curso se concluyó la instalación de las 4 cámaras de vigilancia del **Programa General de Seguridad Escolar Conalep**, Estado de México, la instalación quedo de la siguiente manera.

- Pasillos Principales
- Entrada principal
- Acceso vehicular

Lo cual aunado a los tres radios de comunicación (walkie talkies), permitirá tener una mejor vigilancia tanto interna como externa del plantel, debido a que el DVR cuenta con un disco duro de 500 giga bytes de capacidad, lo cual capta y graba toda actividad las 24 horas del día.



“2014. Año de los Tratados de Teoloyucan”

Sin otro particular, agradezco de antemano su atención.

A T E N T A M E N T E

“Orgullosamente CONALEP”

LIC. VANESSA MENCHACA OLIVIER
DIRECTORA DEL PLANTEL



SECRETARÍA DE EDUCACIÓN
SUBSECRETARÍA DE EDUCACIÓN MEDIA SUPERIOR Y SUPERIOR
TLALNEPANTLA II

