

“2014. Año de los Tratados de Teoloyucan”

## **PRIMER INFORME 2013-2014**

**C.P. YOLANDA VICTORIA MERCADO**

**CONALEP ESTADO DE MÉXICO**

**PLANTEL TEMOAYA**

C. Maribel Alanís Ramírez  
Jefe de proyecto de Servicios Educativos  
C. Elvira Beltrán Pedraza  
Encargada der la Jefatura de Proyecto de Formación Técnica  
Ing. Jesús Sergio Díaz González  
Jefe de Proyecto de Informática y Capacitación  
C.P. Julieta Hernández Palacios  
Jefe de Proyecto de Servicios Administrativos  
Dr. Bernardo C. Martínez Fuentes  
Jefe de Proyecto de Promoción y Vinculación  
C.O.A.D. René Moreno Álvarez y C..D. Irene Ruíz Bernal  
Jefe de Proyecto de Talleres y Laboratorio



SECRETARÍA DE EDUCACIÓN  
SUBSECRETARÍA DE EDUCACIÓN MEDIA SUPERIOR Y SUPERIOR  
PLANTEL TEMOAYA

“2014. Año de los Tratados de Teoloyucan ”

## ÍNDICE DE CONTENIDO

Mensaje

### **I.-Indicadores Académicos**

Incorporación, avance y permanencia en el Sistema Nacional de bachillerato

Módulos atendidos por docentes acreditados y certificados en SNB

Aprovechamiento Académico

Reprobación

Abandono escolar

Desempeño Académico en pruebas estandarizadas

Docentes que utilizan las TICS en el proceso enseñanza-aprendizaje

Alumnos Evaluados y Certificados en competencias

### **II.-Administración Escolar**

Matrícula

Alumnos en programas de calidad

Eficiencia terminal

Titulación

Preferencia

Alumnos Becados

Acciones de apoyo a la permanencia del alumno

“2014. Año de los Tratados de Teoloyucan ”

### **III.-Vinculación**

Colocación de egresados

Alumnos en el Modelo Mexicano de Educación Dual

Convenios

Donaciones

Acciones de apoyo a la comunidad

### **IV.-Gestión de Recursos**

Captación de ingresos propios

Estímulos y reconocimientos

Crecimiento y desarrollo de infraestructura

Aprovechamiento de la capacidad instalada

Alumno por computadora para uso educativo conectada a internet

Administrativo por computadora conectada a internet

Capacitación administrativa

Capacitación docente

Personal evaluado y /o certificado en competencias

### **VI.-Fortalecimiento de la Calidad**

Satisfacción de clientes

Satisfacción empresarial

Dictámenes de auditoría

“2014. Año de los Tratados de Teoloyucan ”

## MENSAJE

En cumplimiento con los lineamientos para la presentación del Informe de Gestión Escolar el cual en su artículo 2 establece “Las directoras (es) de Planteles de CONALEP Estado de México, deberán informar anualmente a la comunidad, los resultados de sugerencia que correspondan al ciclo escolar inmediato anterior, con fecha de corte al 31 de Julio”. Por lo que rindo mi Primer Informe Anual de Actividades del Periodo Agosto 2013 a Julio 2014 de la administración a mi cargo.

Desde el inicio de mi gestión y hasta la fecha hemos mantenido el rumbo que fue trazado por nuestro Sr. Director Estatal Lic. Edgar Tello Baca el cual se encuentra plasmado en la Visión de nuestro CONALEP Estado de México para que seamos reconocidos como una institución de clase mundial.

Hemos logrado avances en el rendimiento académico, deserción, becas, vinculación, certificación de nuestros docentes así como en infraestructura y equipamiento en áreas específicas, con el objetivo de brindar un mejor servicio a la comunidad que alberga nuestra escuela. Nos posicionamos como el Plantel con mayor demanda para nuevo Ingreso en el Valle de Toluca.

Fuimos evaluados por COPEMS realizando esfuerzos continuos con el firme propósito de ingresar al Sistema Nacional de Bachillerato, lo cual implica mantener nuestras prácticas educativas acordes con la Reforma Integral en el Nivel Medio Superior.

Estos logros obtenidos, durante el ciclo escolar 2013 y 2014, marcan el fin de un periodo al frente de nuestra escuela y nos dejan la satisfacción de reconocer y valorar el trabajo de todos los integrantes del Plantel, ya que sin su participación no hubieran sido posibles los logros, refrendo mi compromiso de trabajo y dedicación para que en los próximos años sigamos cumpliendo con la meta que nos marca la Visión de nuestra Institución y sigamos siendo orgullosamente CONALEP.

**C.P. Yolanda Victoria Mercado**

SECRETARÍA DE EDUCACIÓN

SUBSECRETARÍA DE EDUCACIÓN MEDIA SUPERIOR Y SUPERIOR

PLANTEL TEMOAYA



“2014. Año de los Tratados de Teoloyucan”

## INCORPORACION AL SISTEMA NACIONAL DE BACHILLERATO

A partir del mes de febrero con la finalidad de asegurar nuestro ingreso al SNB, se llevaron a cabo reuniones de trabajo para avanzar en la determinación de los aspectos a evaluar y el grado de cumplimiento de los requisitos de calidad establecidos por el Consejo para la Evaluación de la Educación Media Superior (COPEEMS). Se conformó un equipo de trabajo interno para la autoevaluación y preparación del plantel, este equipo interno está formado por un Responsable de Ingreso al SNB, destacando que contamos con dos evaluadoras, lo que fue una fortaleza para trabajar con alumnos, docentes y administrativos, así como para la recaudación de evidencias y trámites a evaluar por del organismo interno (CONALEP) así como por el organismo externo COPEEMS, lo que garantizó nuestro ingreso.



## DOCENTES ACREDITADOS Y CERTIFICADO

Se ha mantenido el porcentaje de personal docente con PROFORDEMS en el periodo 2.13.14 se tenía un total de 50 docentes frente a grupo y 2 orientadores de los cuales 19 tenían PROFORDEMS y 8 contaban con el CERTIDEMS. En este nuevo periodo tenemos un total de 58 docentes frente a grupo y 2 orientadores de los cuales 27 ya cuentan con el PROFORDEMS, 4 se encuentran cursando en la Séptima generación bis y 10 ya tienen CERTIDEMS.

“2014. Año de los Tratados de Teoloyucan ”

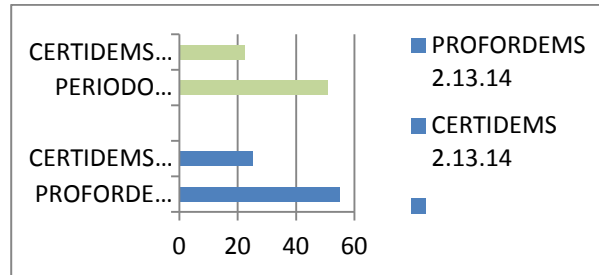

### CUERPOS COLEGIADOS

Cuerpos Académicos por Área de Conocimiento Siguiendo las políticas formuladas para el desarrollo y la consolidación de los Cuerpos Académicos como eje central en la generación o aplicación del conocimiento, en el desarrollo de nuevas tecnologías e innovación y en la formación de recursos humanos de alto nivel. Todas las áreas del conocimiento están cubiertas por lo que a del periodo 2.13.14 se inició con el personal docente el trabajo por Academias, enfocado a generar proyectos finales que demuestren las competencias adquiridas así como la transversalidad del modelo académico.





“2014. Año de los Tratados de Teoloyucan ”

## REPROBACIÓN

Se han implementado varias estrategias que ayuden a disminuir la reprobación de los alumnos sin embargo durante el primer periodo del ciclo escolar este indicador aumento el 1.12%, sin embargo para el segundo periodo del ciclo disminuyó en un 4.55%

Esto datos incrementan también en medida del número de alumnos que tenemos inscritos y reinscritos

	1.12.13	1.13.14	VARIACION	2.12.13	2.13.14	VARIACION
Alumnos	239	305	66	266	259	7
Porcentaje	22.89%	24.01%	1.12%	26.54%	21.99%	-4.55%

## CAPACITACIÓN A PERSONAL DOCENTE

El personal docente del Plantel Temoaya a se ha caracterizado por su interés constante en capacitarse y así responder a las exigencias que marca el Modelo Educativo por tal motivo, el Departamento de Formación Técnica, por lo que en el periodo intersemestral Dic. – Ene. realizaron mesas de trabajo con temas relevantes como **Reforma Educativa, Sistema Nacional de bachillerato, Estrategias de enseñanza – aprendizaje y Planeación didáctica.**



“2014. Año de los Tratados de Teoloyucan”

## PROFORDEMS Y CERTIDEMS

Se ha mantenido el porcentaje de personal docente con PROFORDEMS en el periodo 2.13.14 se tenía un total de 50 docentes frente a grupo y 2 orientadores de los cuales 19 tenían PROFORDEMS y 8 contaban con el CERTIDEMS. En este nuevo periodo tenemos un total de 58 docentes frente a grupo y 2 orientadores de los cuales 27 ya cuentan con el PROFORDEMS, 4 se encuentran cursando en la Séptima generación bis y 10 ya tienen CERTIDEMS con lo que de aprobar el curso, lograríamos el 68% de la

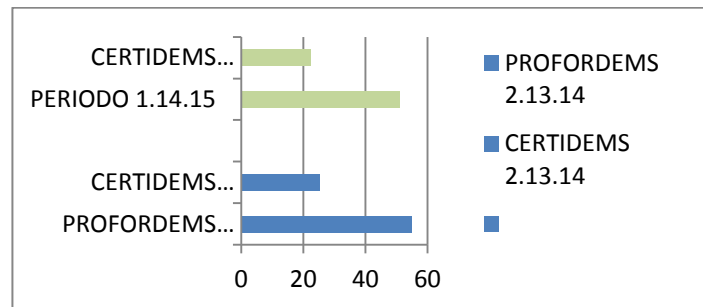

## CUERPOS COLEGIADOS

Cuerpos Académicos por Área de Conocimiento Siguiendo las políticas formuladas para el desarrollo y la consolidación de los Cuerpos Académicos como eje central en la generación o aplicación del conocimiento, en el desarrollo de nuevas tecnologías e innovación y en la formación de recursos humanos de alto nivel. Todas las áreas del conocimiento están cubiertas por lo que en el periodo 2.13.14 se inició con el personal docente el trabajo por Academias, enfocado a realizar un proyecto transversal que involucre a todos los módulos que cursa cada joven, esto con la finalidad de lograr el desarrollo óptimo de competencias genéricas, disciplinares y profesionales.



“2014. Año de los Tratados de Teoloyucan ”



## REPROBACIÓN

Las asesorías académicas son un servicio que se ofrece al alumno que ha tenido dificultades en el estudio de una o varias disciplinas, se brinda apoyo con diversos asesores que atiendan sus deficiencias académicas, con la intención de que logren acreditar los módulos. Cabe mencionar que es una acción dirigida a todas las áreas, para ofrecer un apoyo adicional a nuestros alumnos en las materias de más alto índice de reprobación, así se han implementado varias extraigas que ayuden a disminuir la reprobación de los alumnos sin embargo durante el primer periodo del ciclo escolar este indicador aumento el 1.12% y afortunadamente en el segundo periodo del ciclo disminuyó en un 4.55%. Esto datos incrementan también en medida del número de alumnos que tenemos inscritos y reinscritos.

	1.12.13	1.13.14	VARIACION	2.12.13	2.13.14	VARIACION
Porcentaje	22.89%	24.01%	-1.12%	26.54%	21.99%	-4.55%
Alumnos	239	305		266	259	

“2014. Año de los Tratados de Teoloyucan”

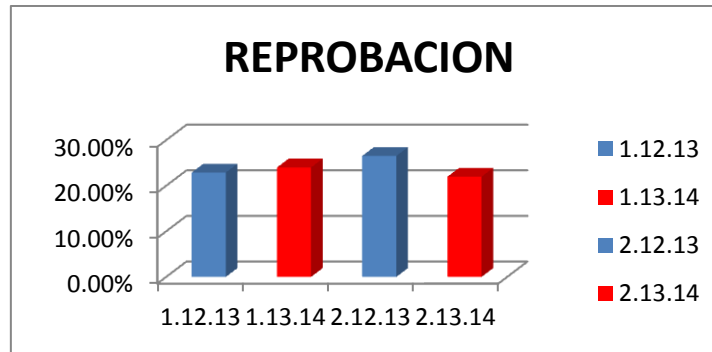

## DESERCIÓN

En cuanto a la deserción se refiere tenemos el mismo fenómeno que con el indicador de reprobación, durante el primer periodo del ciclo escolar este indicador aumento el 5.27% sin embargo en el segundo periodo del ciclo disminuyó en un 1.81%

	1.12.13	1.13.14	VARIACION	2.12.13	2.13.14	VARIACION
Alumnos	50	128		94	89	
Porcentaje	4.82%	10.09%	-5.27%	9.38%	7.57%	1.81%

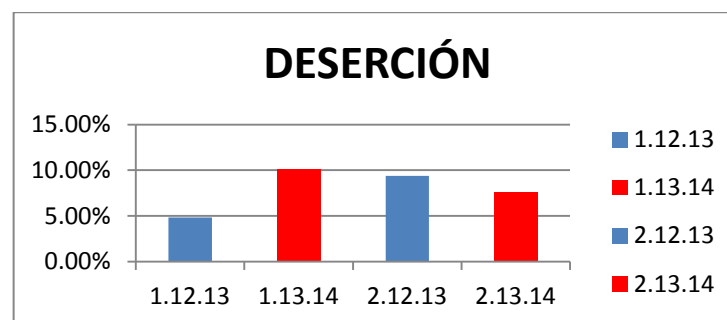

## ENLACE

En las puntuaciones de prueba enlace nos hemos visto disminuidos tanto en habilidad matemática como habilidad lectora, es por eso que se implementaran acciones para trabajar con los grupos de quinto semestre y prepararlos para mejorar nuestros indicadores.

“2014. Año de los Tratados de Teoloyucan”

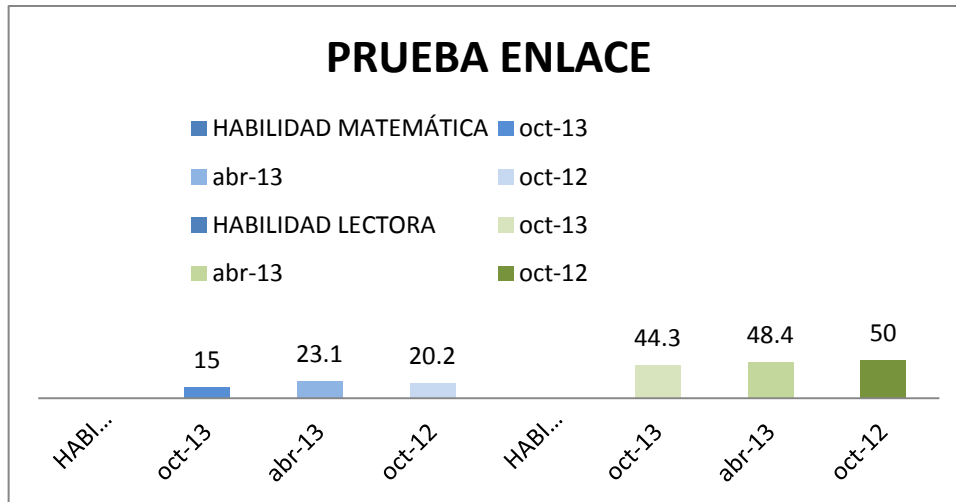

### INDICE DE DOCENTES QUE USAN DE TIC`S EN EL PROCESO ENSEÑANZA – APRENDIZAJE

El índice de personal docente que utiliza las TIC`S ha incrementado en el último año y se pretende seguirlo manteniendo para beneficio de todo nuestro alumnado.

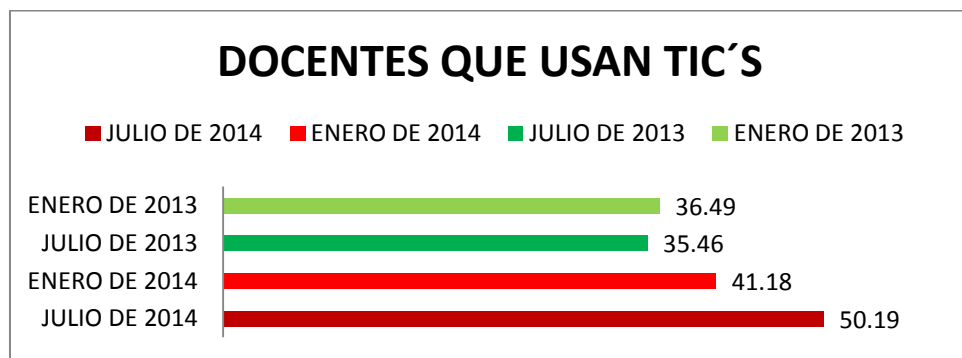

“2014. Año de los Tratados de Teoloyucan”

## II.-Administración Escolar

### MATRICULA

Uno de los aspectos prioritarios de esta administración, es el compromiso y la responsabilidad social para atender a un mayor número de aspirantes manteniendo los estándares de calidad en nuestros servicios educativos. Por tal motivo, en este periodo se incrementó la matrícula de primer ingreso, los cambios se ha dado de manera ascendente, en ambos periodos en el semestre non con un 22% y en el semestre par con el 17%.

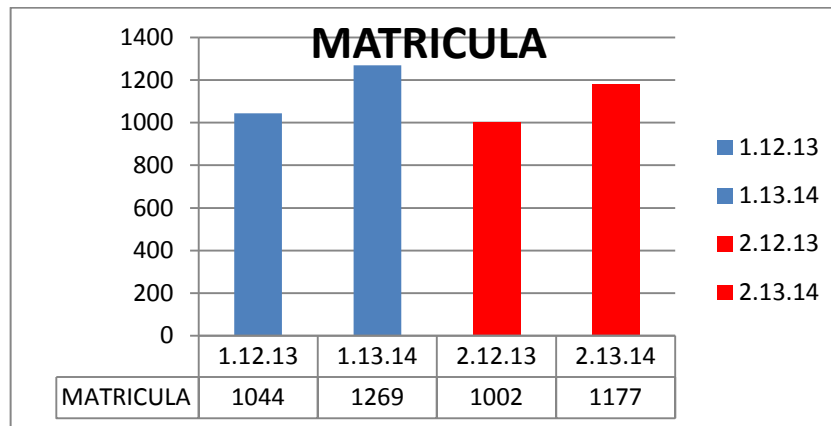

### Alumnos en programas de calidad

En cuanto a este programa se trabaja de conjunta con el personal docente para que alumnado sea involucrado en las actividades que lo lleven a la calidad de su desarrollo académico y profesional; para que cuando se encuentre en el campo laboral sean capaces de desarrollar sus competencias.

“2014. Año de los Tratados de Teoloyucan ”



## EFICIENCIA TERMINAL

Este indicador es preocupante porque a pesar de haber egresado en este periodo solo el 56.22% que indica que disminuyo con relación al del año pasado, cabe resaltar que el número de alumnos que ingresaron en fue menor al de la generación 2011 – 2014

	2010-2013	2011-2014
Alumnos que ingresaron	339	418
Alumnos egresados	197	235
Porcentaje	58.11%	56.22%

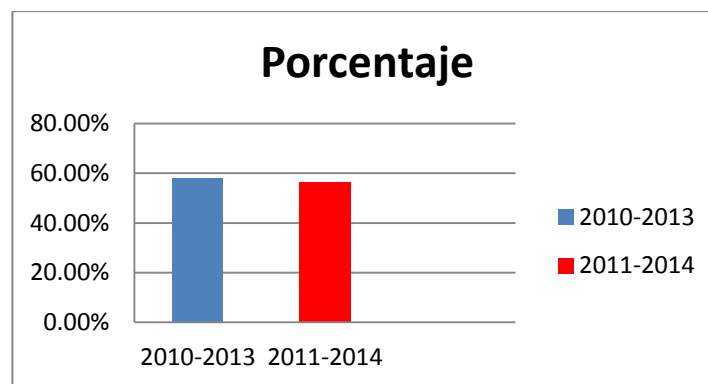

“2014. Año de los Tratados de Teoloyucan”

## Titulación

En cuanto a titulación se refiere de cómo dentro del proceso de tiempos recortados y hasta el momento solo titulamos a los alumnos que egresando de la carrera de contaduría y asistente y protesista dental tenemos como indicador que estamos titulando al 91.8% de estos alumnos que egresan.



## PREFERENCIA

El Conalep Estado de México Plantel Temoaya oferta las siguientes opciones educativas Profesionales Técnicos Bachiller en Contabilidad, Enfermería General así como Asistente y Protesista Dental; esa oferta educativa es afín al Modelo Educativo de Calidad para la Competitividad que da respuesta a las necesidades del contexto social e institucional, en virtud de establecer dinámicas interactivas de experiencia para la construcción de conocimientos, el desarrollo de competencias y actitudes que tengan aplicación en el ámbito académico y laboral, fomentando en el alumno la responsabilidad social y la participación en la vida comunitaria.



“2014. Año de los Tratados de Teoloyucan”

CARRERAS	FEBRERO 2013				FEBRERO 2014			
	Pre registro	Registro	Examen	Inscritos	Pre registro	Registro	Examen	Inscritos
P.T.B. EN CONTABILIDAD	80	76	75	79	109	92	92	96
P.T.B EN ASISTENTE Y PROTESISTA DENTAL	80	62	60	93	81	67	64	94
P.T.B EN ENFERMERÍA GENERAL	360	567	541	372	856	730	712	405
<b>TOTAL</b>	<b>520</b>	<b>705</b>	<b>676</b>	<b>544</b>	<b>1046</b>	<b>891</b>	<b>868</b>	<b>595</b>

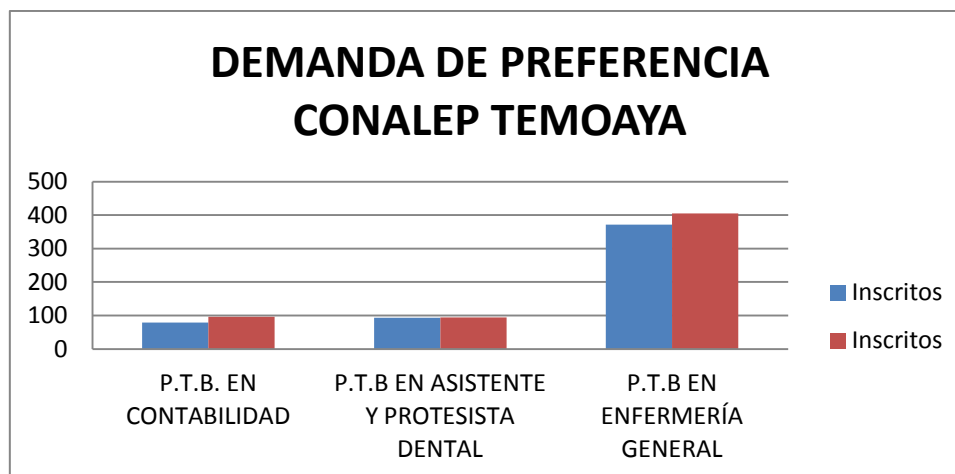

## BECAS

Las nuevas tendencias en la educación de Nivel Medio Superior, producto de la Reforma Integral (RIEMS) llevada a cabo en este nivel a partir de febrero de 2012 incluyen la obligatoriedad del bachillerato para toda la población de nuestro país. Considerando las principales causas por las que un alumno abandona sus estudios, entre las más importantes se encuentran la falta de recursos económicos para solventar sus estudios de bachillerato. Aludiendo a la responsabilidad social como eje rector de su quehacer

SECRETARÍA DE EDUCACIÓN

SUBSECRETARÍA DE EDUCACIÓN MEDIA SUPERIOR Y SUPERIOR

PLANTEL TEMOAYA



“2014. Año de los Tratados de Teoloyucan”

cotidiano. EL Plantel en su programa de becas promovió entre los estudiantes la obtención de una de las becas otorgadas por el Programa de Becas en el Nivel Medio Superior (PROBEMS) a partir de recursos federales destinados a combatir la deserción escolar y estimular la excelencia educativa. En este programa fueron aceptados un total de 435 alumnos que recibieron mediante tarjeta de débito un apoyo económico de entre 500 y 650 pesos mensuales, así como también entregamos Lap-top de 44 alumnos De la misma manera la preparatoria ALUMNOS BECADOS

En cuanto a becas se refiere tenemos en el ciclo anterior 2013-2014 tenemos que más del 80% de nuestro alumnos cuentan con algún tipo de beca.

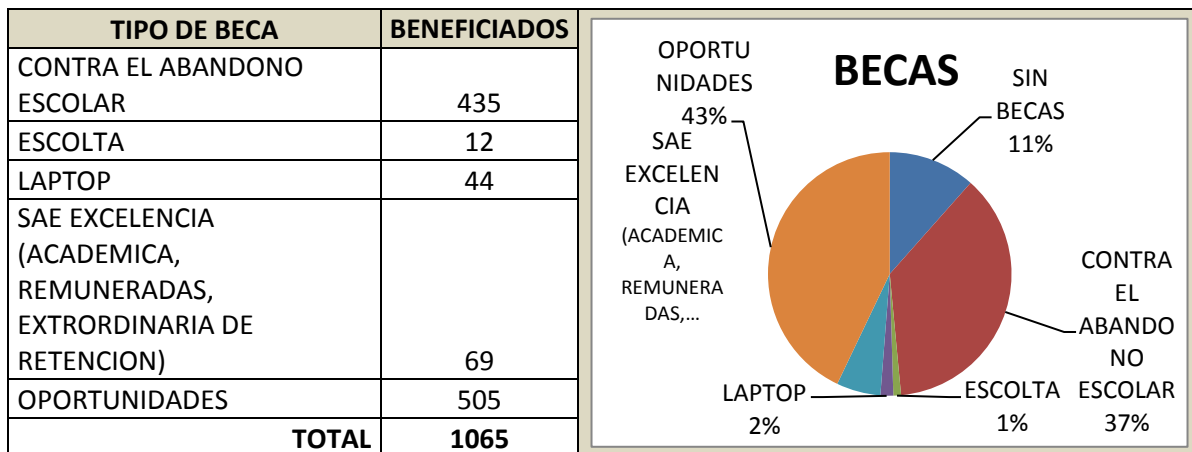

### ACCIONES DE PERMANENCIA AL ALUMNO PRECEPTORIAS

Se cuenta con el Programa de Preceptorías, implementado para mejorar la calidad educativa con el fin de aportar de manera sistemática al desarrollo integral del alumno, contribuyendo a que éstos logren aprendizajes significativos y competencias reguladoras así como el uso de su inteligencia emocional para la toma de decisiones, su autonomía y responsabilidad a través del PROGRAMA APADRINA A UN ALUMNO con el que se ha

SECRETARÍA DE EDUCACIÓN

SUBSECRETARÍA DE EDUCACIÓN MEDIA SUPERIOR Y SUPERIOR

PLANTEL TEMOAYA



“2014. Año de los Tratados de Teoloyucan”

logrado brindar acompañamiento y detectar necesidades en los alumnos gracias al esfuerzo y colaboración de personal docente y administrativo del plantel, quienes han canalizado casos especiales a orientación y Preceptorías así como la promoción de becas para alumnos de bajos recursos.



### LEER PARA CRECER

El programa de Leer para Crecer se lleva a cabo con personal docente y alumnos en diversos módulos, el docente elige que libro leer con su grupo y leen en promedio tres libros al semestre, la meta que hemos logrado ha sido del 62% de alumnos que han leído al menos 2 libros.

### PROGRAMA POR UNA CONVIVENCIA ARMÓNICA

En vista del acrecentamiento de la violencia en todos los niveles sociales, se decidió realizar una semana para la convivencia armónica en la cual los estudiantes realizaron diversas actividades como, periódicos murales, carteles, asistieron a conferencias y tuvieron convivencia con sus padrinos y compañeros de grupo.

La semana por una convivencia armónica culmino con una ceremonia en la que todos rechazan la violencia y eligen la convivencia armónica y la tolerancia como el valor

“2014. Año de los Tratados de Teoloyucan ”

primordial que debe regir su comportamiento.



### III.-Vinculación

#### COLOCACION DE EGRESADOS

Se lleva a cabo mediante la bolsa de trabajo, en las distintas instituciones, dependencias públicas, privadas y sociales. se colocaron 32 alumnos egresados en los diferentes sectores y en su mayoría la colocación es por iniciativa propia.

#### PROGRAMA DUAL

Nueve alumnos adscritos al programa mexicano de educación dual en el sanatorio Toluca, mismos que fueron seguidos y acompañados por el Jefe de proyecto de Vinculación y el preceptor del plantel, logrando que los nueve concluyeran satisfactoriamente sus estudios, ellos obtuvieron una beca de \$ 2,000.00 (dos mil pesos) mensuales, lo que hace un total de \$18,000.00 (dieciocho mil pesos) mensuales.



“2014. Año de los Tratados de Teoloyucan ”



## DONACIONES

En relación a este concepto se obtuvieron 2 pantallas planas que se colocaron en el auditorio del plantel, estas facilitan el proceso de enseñanza aprendizaje a la población estudiantil, se adquirió un multifuncional, 2 cañones y 5 contenedores ecológicos para seleccionar la basura en orgánica e inorgánica, mismos que se colocaron de manera estratégica en el plantel.



SECRETARÍA DE EDUCACIÓN

SUBSECRETARÍA DE EDUCACIÓN MEDIA SUPERIOR Y SUPERIOR

PLANTEL TEMOAYA

“2014. Año de los Tratados de Teoloyucan”

## ACCIONES DE APOYO A LA COMUNIDAD.

La participación social implica la concurrencia en el desarrollo de programas y proyectos sociales, gestionando la integración del Plantel con la comunidad.

### CAPACITACIÓN SOCIAL.

En este programa se llevaron a cabo cursos impartidos por docentes y alumnos del plantel, como es la preparación de soya, cursos de planificación familiar y de higiene personal. El plantel participa activamente con acciones en el eje temático de alimentación, con la colaboración de alumnos de Enfermería.

### SERVICIOS A LA COMUNIDAD.

Para este concepto se llevaron a cabo las siguientes actividades como son la aplicación de flour y técnicas de cepillado, así como platicas de limpieza y somatometría, participación en campañas nacionales de vacunación, con los alumnos de las carreras del área de la salud. es de importancia resaltar que en relación a este programa el plantel cuenta con los accesos correspondientes para personas con capacidades diferentes. como son: rampas, barandales y sanitarios.





“2014. Año de los Tratados de Teoloyucan”

### CAPTACION DE INGRESOS PROPIOS:

CONCEPTO	PERIODO	
	AGOSTO 2012 - JULIO 2013	AGOSTO 2013 - JULIO 2014
INSCRIPCIONES Y REINSCRIPCIONES	1,812,185.00	3,374,204.00
RECUPERACION POR SERVICIOS	63,152.00	110,233.00
FONDO DE TITULACION	172,250.00	206,678.00
SEGURO ESTUDIANTIL	3,120.00	0.00
SERVICIOS DE ENSEÑANZA Y CURSOS	111,890.00	168,750.00
OTROS INGRESOS	30,117.00	47,661.00
<b>SUBTOTAL</b>	<b>2,192,714.00</b>	<b>3,907,526.00</b>

### ESTIMULOS Y RECONOCIMIENTOS:

No.	NOMBRE	FECHA DE INGRESO	AÑOS DE SERVICIO
1	MOLINA AYALA MARIA LUISA	16/10/1989	25 AÑOS
2	HERNANDEZ PALACIOS JULIETA	16/01/1994	20 AÑOS
3	MARTÍNEZ FUENTES BERNARDO	01-03-1988	25 AÑOS
4	GARCIA SALAS ASCENCION FELIX	16/09/1999	15 AÑOS

### CRECIMIENTO Y DESARROLLO DE INFRAESTRUCTURA



“2014. Año de los Tratados de Teoloyucan”

## Aprovechamiento de Equipo Informático

Alumno por computadora para uso educativo conectada a internet

SEMESTRE	ALUMNO POR COMPUTADORA			
	MATRICULA	COMPUTADORA	INDICADOR	META
2_12/13	1002.00	103	9.73	9.50
1_13/14	1269	103	12.32	9
2_13/14	1176	97	12.12	8.6



Administrativo por computadora conectada a internet

SEMESTRE	ADMINISTRATIVO POR COMPUTADORA			
	ADMINISTRATIVO	COMPUTADORA	INDICADOR	META
2_12/13	22	22.00	1	1.02
1_13/14	22	22	1	1
2_13/14	26	22	1.18	1

“2014. Año de los Tratados de Teoloyucan”

## CAPACITACIÓN

AÑO	CURSOS	EMPRESA	PLANTEL	MONTO TOTAL	CAPACITADOS	DURACIÓN
2013	12	2	10	\$200,000.00	312	444
2014	24	1	23	\$212,900.00	528	680

### V.-Fortalecimiento de la Calidad

#### Satisfacción de Clientes

PERIODO	MUY SATISFECHO	SATISFECHO	INSATISFECHO	MUY INSATISFECHO	ENCUESTAS	INDICE DE SATISFACCIÓN
AGO 2013-ENE 2014	555	232	25	16	828	95.05%
FEB-JUL 2014	1086	327	98	61	1572	89.89%

## Resultado General del Diagnóstico de Satisfacción de Usuarios Mayo 2014

Histórico 2010-2014

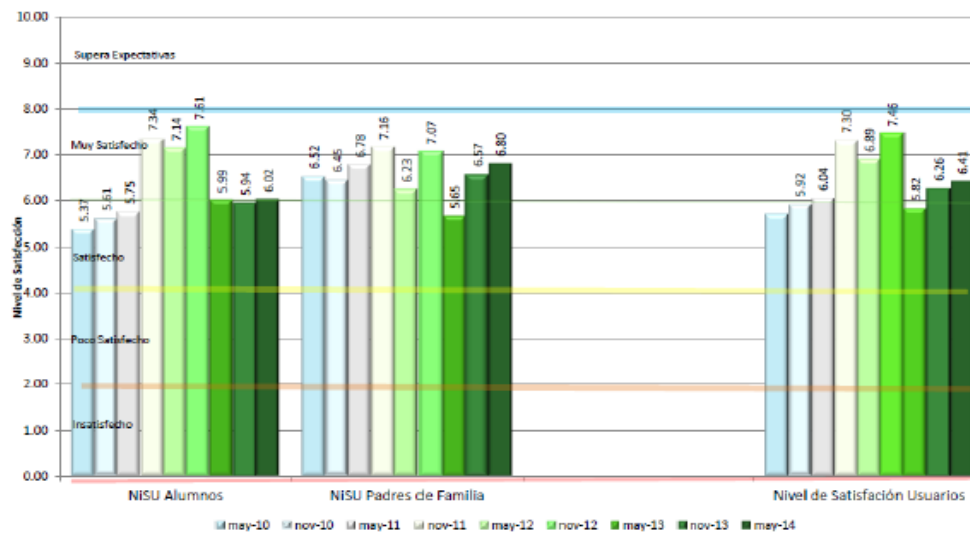



GOBIERNO DEL  
ESTADO DE MÉXICO



“2014. Año de los Tratados de Teoloyucan ”



“Orgullosamente CONALEP”

# Gracias



SECRETARÍA DE EDUCACIÓN  
SUBSECRETARÍA DE EDUCACIÓN MEDIA SUPERIOR Y SUPERIOR  
PLANTEL TEMOAYA