

“2014, Año de los Tratados de Teoloyucan”

INFORME DE ACTIVIDADES

2013



Mexiquenses
mejor preparados

C.P. JOSÉ L. LOZADA RAMÍREZ
DIRECTOR DE PLANTEL CONALEP ECATEPEC III



SECRETARÍA DE EDUCACIÓN
SUBSECRETARÍA DE EDUCACIÓN MEDIA SUPERIOR Y SUPERIOR
PLANTEL ECATEPEC III

“2014, Año de los Tratados de Teoloyucan”

INDICE

I.- ACADÉMICOS

- Incorporación, avance y permanencia en el Sistema Nacional de Bachillerato (SNB)
- Módulos atendidos por docentes acreditados y/o certificados en el SNB
- Aprovechamiento Académico
- Reprobación
- Abandono Escolar
- Desempeño académico en pruebas estandarizadas
- Docentes que aprovechan las TIC's en el Proceso de Enseñanza de Aprendizaje
- Alumnos evaluados y/o certificados en competencias

II.- ADMINISTRACIÓN ESCOLAR

- Matrícula
- Alumnos en programas de calidad
- Eficiencia terminal
- Titulación
- Preferencia



SECRETARÍA DE EDUCACIÓN
SUBSECRETARÍA DE EDUCACIÓN MEDIA SUPERIOR Y SUPERIOR
PLANTEL ECATEPEC III

“2014, Año de los Tratados de Teoloyucan”

INDICE

- Alumnos Becados
- Acciones de apoyo a la permanencia del alumno

III.- VINCULACIÓN

- Colocación de egresados
- Alumnos en el Modelo Mexicano de Formación Dual
- Convenios
- Donaciones
- Acciones de apoyo a la comunidad

IV.- GESTIÓN DE RECURSOS

- Captación de ingresos propios
- Estímulos y reconocimientos
- Crecimiento de desarrollo de la infraestructura
- Aprovechamiento de la capacidad instalada
- Alumno por computadora para uso educativo conectada a internet
- Administrativo por computadora conectada a internet
- Capacitación Administrativa

“2014, Año de los Tratados de Teoloyucan”

INDICE

- Capacitación Docente

V.- FORTALECIMIENTO DE LA CALIDAD

- Satisfacción de clientes
- Satisfacción empresarial
- Clima organizacional
- Dictámenes de auditorías



SECRETARÍA DE EDUCACIÓN
SUBSECRETARÍA DE EDUCACIÓN MEDIA SUPERIOR Y SUPERIOR
PLANTEL ECATEPEC III

“2014, Año de los Tratados de Teoloyucan”

I. ACADÉMICOS

Incorporación, avance y permanencia en el Sistema Nacional de Bachillerato (SNB).

En el mes de mayo de 2013, se realizó la solicitud formal para que nuestro plantel fuera evaluado considerando candidatura para ingresar al nivel III del Sistema Nacional de Bachillerato (SNB).

Como parte del proceso de la Reforma Integral de la Educación Media Superior (RIEMS) que conlleva al establecimiento del Sistema Nacional de Bachillerato (SNB) en un marco de diversidad y respeto, se realizó la visita de evaluación del 4 al 6 noviembre de 2013 para verificar los requerimientos de ingreso al SNB, para el nivel III.

Con base en la evaluación realizada, el COPEEMS emitió el siguiente dictamen:

De acuerdo con el nivel de avance en el cumplimiento de las reglas de ingreso al SNB, el **Plantel: Colegio de Educación Profesional Técnica del Estado de México: Ecatepec III del Colegio Nacional de Educación Profesional Técnica (CONALEP)**, con clave de centro de trabajo 15DPT0030H, ubicado en Av. Venustiano Carranza S/N, esquina Francisco Villa, Guadalupe Victoria, C.P. 55010, Ecatepec de Morelos, Estado de México donde se imparte el plan de estudios *Modelo Académico de Calidad para la Competitividad (MACC)* para la formación del Profesional Técnico Bachiller (PT-B) en: Autotrónica (2008), Contaduría (2008) y Máquinas Herramienta (2008), que corresponden a un enfoque de formación Profesional Técnica, impartido en periodos semestrales, con una duración total de tres años, en modalidad escolarizada, opción presencial, reúne las condiciones necesarias para obtener la **categoría de Plantel Nivel III** con una vigencia de **dos años**, a partir del 1° de Diciembre de 2013.

“2014, Año de los Tratados de Teoloyucan”

Módulos Atendidos por Docentes acreditados y/o Certificados en el SNB

CICLO	GRUPOS MODULO	PROFORDEMS	CERTIDEMS
2013-2014 I	256	39.06%	10.16%
2013-2014 II	280	44.64%	16.43%

Actualmente el 90% de los docentes que integran la estructura docente, tienen el PROFORDEMS terminado o están realizando los cursos, en espera de la convocatoria de CERTIDEMS para iniciar su proceso de certificación.

Aprovechamiento académico

CICLO	MATRÍCULA	DESERCIÓN	REPROBACIÓN	RECUPERADOS
2012-2013 I	1497	32	634	285
2012-2013 II	1285	115	411	285
2013-2014 I	1393	81	285	192



SECRETARÍA DE EDUCACIÓN
SUBSECRETARÍA DE EDUCACIÓN MEDIA SUPERIOR Y SUPERIOR
PLANTEL ECATEPEC III

“2014, Año de los Tratados de Teoloyucan”

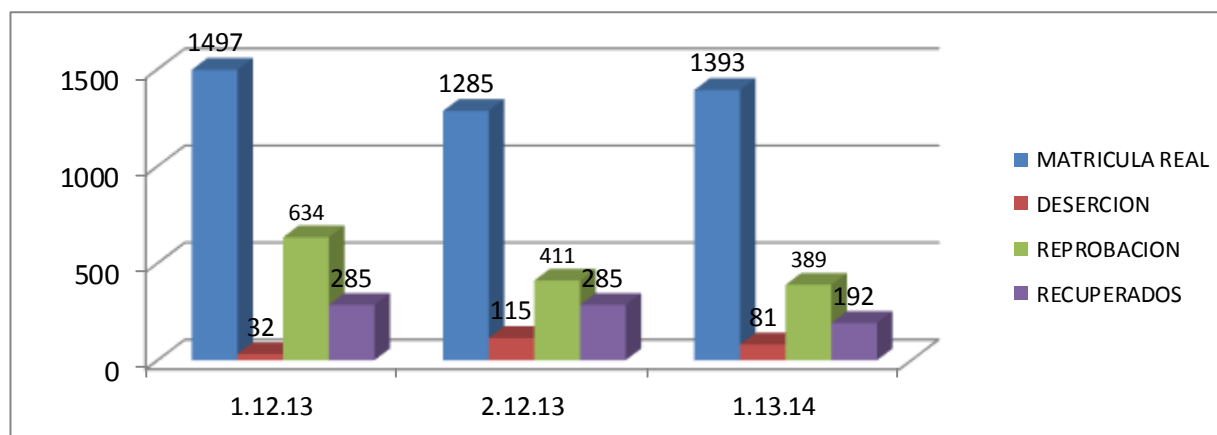

Reprobación

CICLO	MATRÍCULA	DESERCIÓN	ANTES DE ASESORÍA %	DESPUÉS DE ASESORÍA %
2012-2013 I	1497	32	46.58	25.64
2012-2013 II	1285	115	35.16	20.07
2013-2014 I	1393	81	29.81	15.10



SECRETARÍA DE EDUCACIÓN
SUBSECRETARÍA DE EDUCACIÓN MEDIA SUPERIOR Y SUPERIOR
PLANTEL ECATEPEC III

“2014, Año de los Tratados de Teoloyucan”

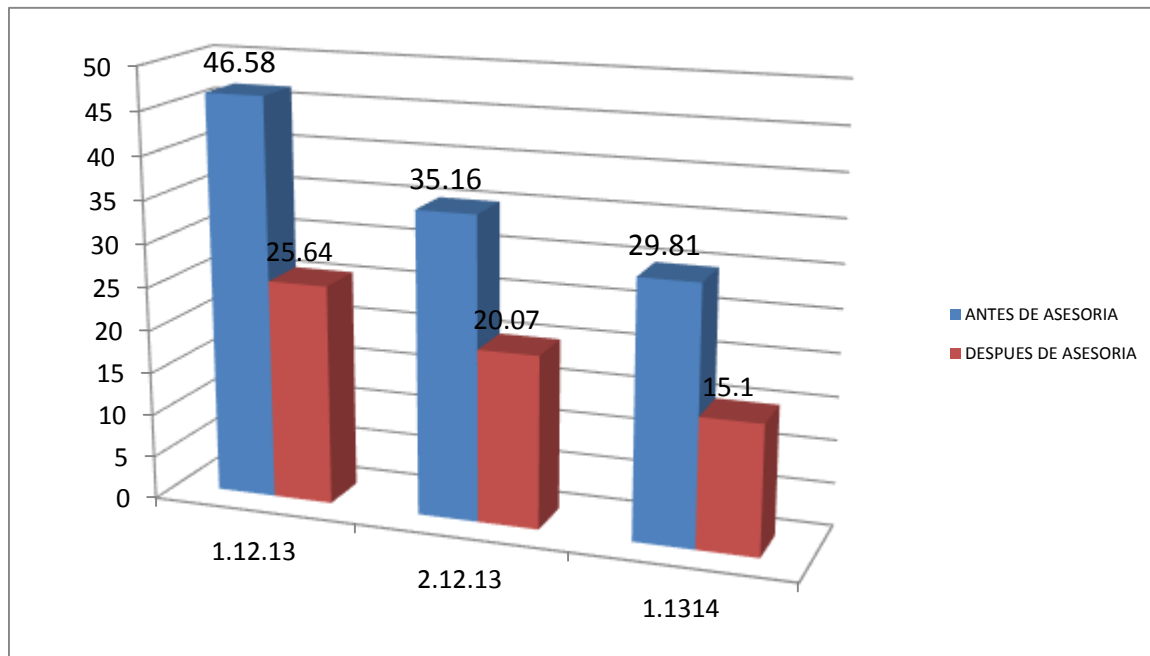

Se realizaron los procesos de asesorías complementarias inter-semestrales y semestrales, regularizando al 40% de los alumnos inscritos con al menos un módulo no acreditado. Lo que permite contar ahora con una matrícula mayormente regular.

Desempeño Académico en Pruebas Estandarizadas

Turno Matutino

COMPRESIÓN LECTORA

AÑO	INSUFICIENTE	ELEMENTAL	BUENO	EXCELENTE
2010	8.7	37.6	48.3	5.0
2011	12.7	41.8	41.8	4.0
2012	15.4	48.1	34.6	2.0
2013	12.9	47.6	36.5	2.9

TURNOS
MATUTINO



SECRETARÍA DE EDUCACIÓN
SUBSECRETARÍA DE EDUCACIÓN MEDIA SUPERIOR Y SUPERIOR
PLANTEL ECATEPEC III

“2014, Año de los Tratados de Teoloyucan”

HABILIDAD MATEMÁTICA

AÑO	INSUFICIENTE	ELEMENTAL	BUENO	EXCELENTE
2010	49.0	43.0	6.0	2.0
2011	39.2	51.9	7.0	1.9
2012	29.5	50.0	17.9	2.6
2013	35.9	48.8	11.2	4.1

Turno Vespertino

COMPRESIÓN LECTORA

AÑO	INSUFICIENTE	ELEMENTAL	BUENO	EXCELENTE
2010	13.9	55.4	30.1	0.6
2011	19.7	50.4	29.2	0.7
2012	13.5	34.2	46.8	5.4
2013	25.0	50.8	22.7	1.5

TURNO VESPERTINO

HABILIDAD MATEMÁTICA

AÑO	INSUFICIENTE	ELEMENTAL	BUENO	EXCELENTE
2010	53.0	42.7	4.3	0.0
2011	53.3	43.1	2.9	0.7
2012	22.7	43.6	28.2	5.5
2013	38.1	45.5	12.7	3.7

Los resultados obtenidos en la aplicación de la prueba ENLACE de los últimos cuatro años, han tenido un decremento significativo, por lo que para la prueba ENLACE 2014 se aplicaron estrategias diferentes, estamos en espera de los resultados para evaluar éstas y así establecer algunas más para el periodo 2015.

Docentes que aprovechan las TIC's en el Proceso Enseñanza-Aprendizaje

La totalidad de los docentes que integran la estructura académica de éste plantel, cuenta con alguna certificación en MOS o en algún estándar de competencia relacionada con las TIC's, además de que se ha instrumentado la actualización a través de cursos que les sirvan de herramientas frente al



SECRETARÍA DE EDUCACIÓN
SUBSECRETARÍA DE EDUCACIÓN MEDIA SUPERIOR Y SUPERIOR
PLANTEL ECATEPEC III

“2014, Año de los Tratados de Teoloyucan”

grupo en el salón de clases, actualmente existe el compromiso de todo el personal docente para certificarse en MOS y en el estándar correspondiente.

CICLO	DOCENTES	PORCENTAJE
2013-2014 I	65	100%
2013-2014 II	64	100%

Alumnos evaluados y/o certificados en competencias

Con apenas ocho meses de operación el Centro de Evaluación del plantel, logró en el mes de agosto certificar a 87 alumnos en el estándar EC011 “Elaboración de documentos mediante un procesador de texto”, 12 en el MOS de Microsoft y en diciembre de 2013 se concluyó la certificación en Autodesk de 250 alumnos, fundamentalmente de la carrera de PTB en Máquinas Herramienta y de PTB en Autotrónica. En julio de 2014, se realizaron 5 procesos de certificación en MOS de Microsoft (dos en Word 2010 y tres en Excel 2010) y 300 en el estándar EC011.

EVALUACIONES		
Estándar	Fecha	Total de alumnos evaluados
EC011	Agosto 2013	87
EC011	Julio 2014	300
CERTIFICACIONES		

“2014, Año de los Tratados de Teoloyucan”

Estándar	Fecha	Total de alumnos certificados
MOS “Word 2010”	Junio-Julio 2013	12
Autodesk	Diciembre 2013	250
MOS “Word 2010”	Julio 2014	2
MOS “Excel 2010”	Julio 2014	3

Actualmente los esfuerzos están encaminados a terminar los procesos de certificación de los alumnos de tercer semestre y a ofrecer el proceso en los estándares de competencias profesionales, uno para cada carrera.

Además, de realizar los procesos de evaluación para obtener la certificación en el estándar EC011 y en MOS de Microsoft a los alumnos inscritos en la modalidad dual, como un valor agregado a las empresas que los tienen como aprendices.

II. ADMINISTRACIÓN ESCOLAR.

- **Matrícula**

Durante el periodo escolar 1.13.14 (Agosto 2013-Enero 2014) la matrícula se integró por carrera de la siguiente manera:



SECRETARÍA DE EDUCACIÓN
SUBSECRETARÍA DE EDUCACIÓN MEDIA SUPERIOR Y SUPERIOR
PLANTEL ECATEPEC III

“2014, Año de los Tratados de Teoloyucan”

CARRERA	ALUMNOS REGISTRADOS	GRAN TOTAL
AUTOTRÓNICA	686	1393
CONTABILIDAD	365	
MAQUINAS- HERRAMIENTA	342	

La matrícula registrada para el segundo periodo escolar 2.13.14 (Febrero 2014-Julio 2014) se integró como a continuación se detalla:

CARRERA	ALUMNOS REGISTRADOS	GRAN TOTAL
AUTOTRÓNICA	685	1280
CONTABILIDAD	330	
MAQUINAS- HERRAMIENTA	266	

- **Alumnos en programas de calidad.**

Actualmente el plantel Ecatepec III cuenta con sus 3 carreras acreditadas, por lo que el 100% de nuestra matrícula se encuentra cursando una carrera en programas de calidad.

- **Eficiencia terminal.**

Durante el segundo semestre del ciclo escolar 2013-2014 se encontraban inscritos en sexto semestre 370 alumnos de los cuales 284 pertenecen a la matrícula pura y 86 corresponden a alumnos de rezago.



SECRETARÍA DE EDUCACIÓN

SUBSECRETARÍA DE EDUCACIÓN MEDIA SUPERIOR Y SUPERIOR

PLANTEL ECATEPEC III

“2014, Año de los Tratados de Teoloyucan”

Comportándose la eficiencia terminal de la siguiente manera:

INGRESO	CONCLUYERON MATRÍCULA PURA	EFICIENCIA TERMINAL
696	256	36.78%

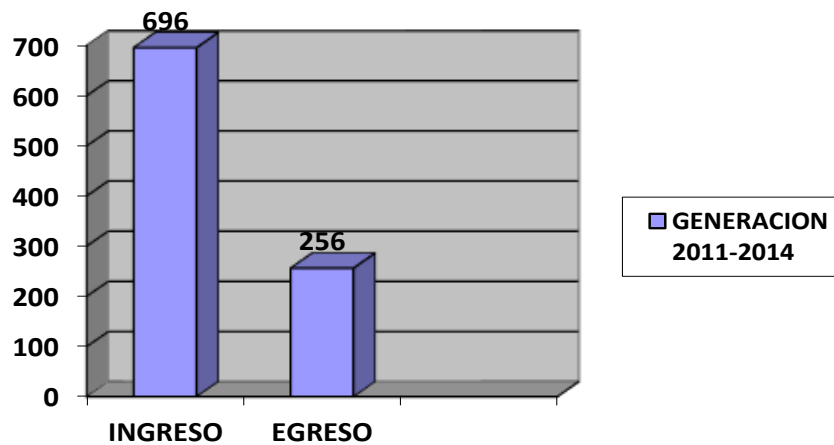

- **Titulación.**
- Dentro de este rubro se han considerado los alumnos de generación pura inscritos a sextos semestre, así como los alumnos de rezago que concluyeron satisfactoriamente en el mes de Julio pasado.

Integrándose los datos de la siguiente forma:

Alumnos Inscritos en 6º. Semestre	Generación Pura Certificados	Rezago Certificados
--------------------------------------	---------------------------------	---------------------

“2014, Año de los Tratados de Teoloyucan”

370	256	68	
	69.19%	18.38%	
ALUMNOS TITULADOS	GENERACIÓN PURA	220	85.93%
	REZAGO	43	11.62%
TOTAL DE ALUMNOS TITULADOS		263	97.55%

- **Preferencia.**

Entiéndase por índice de preferencia, aquellos alumnos de nuevo ingreso que eligieron CONALEP en su primera opción.

Por lo tanto la preferencia de los aspirantes que ingresaron en el periodo 1.13.14 y 1.14.15 fue la siguiente:

PERIODO	NUEVO INGRESO	PREFERENCIA	%
1.13.14	567	224	39.50%
1.14.15	583	190	32.59%

- **Alumnos becados.**

Durante
becas en



el ciclo escolar Agosto 2013 – Julio 2014 se hicieron entrega de

diversas modalidades tanto en ámbito federal, estatal

SECRETARÍA DE EDUCACIÓN
SUBSECRETARÍA DE EDUCACIÓN MEDIA SUPERIOR Y SUPERIOR
PLANTEL ECATEPEC III

“2014, Año de los Tratados de Teoloyucan”

e institucional beneficiando a 468 alumnos de nuestra comunidad, integrándose de la siguiente forma:

TIPO DE BECA	BENEFICIADOS	MONTO ASIGNADO
CONTRA EL ABANDONO	18	\$86,400
INGRESO	106	\$508,800
PRACTICAS	22	\$105,600
REINSERCIÓN	2	\$9,600
PERMANENCIA	21	\$100,800
REMUNERADAS	43	\$121,750
EXTRAORDINARIA DE RETENCIÓN	57	\$72,200
ESCOLTA DE BANDERA	12	\$30,000
DUAL	27	\$208,000
BECALOS	17	\$52,300
ANTEOJOS	143	\$27,742
OPORTUNIDADES	113	\$1,084,800
GRAN TOTAL	581	\$2,407,992

Acciones de apoyo a la comunidad.

Con la



Finalidad de prevenir el abandono escolar y tener respuestas

SECRETARÍA DE EDUCACIÓN
SUBSECRETARÍA DE EDUCACIÓN MEDIA SUPERIOR Y SUPERIOR

PLANTEL ECATEPEC III

“2014, Año de los Tratados de Teoloyucan”

inmediatas ante los casos de abandono es importante, por lo que en el Plantel Ecatepec III en apego al Programa Integral para la Atención y Acompañamiento del Alumno del CONALEP Estado de México (PIAACEM) por medio de un trabajo de apoyo estudiantil coordinado entre las áreas de Orientación Educativa, Preceptoría, Cultura - Deporte y Comunicación Social, con la finalidad de promover e incrementar la participación de los jóvenes en diversas actividades que beneficien y enriquezcan de manera integral su formación como Profesionales Técnicos Bachiller y fomentar la permanencia de los alumnos.

Enunciando algunas de las actividades que se realizan como parte de nuestro plan de Apoyo a la Permanencia:

- Preceptoría grupal
- Asignación de preceptor docente y administrativo por cada grupo.
- Juntas con padres de familia
- Escuela para padres
- Circulo de Mujeres
- Debates sobre sexualidad y respeto
- Programas anti bullying
- Expo Orienta
- Torneos de futbol
- Spelling Bee
- Concurso de escolta
- Torneos de ajedrez, etc.



VINCULACIÓN



Colocación de egresados

SECRETARÍA DE EDUCACIÓN
SUBSECRETARÍA DE EDUCACIÓN MEDIA SUPERIOR Y SUPERIOR
PLANTEL ECATEPEC III

“2014, Año de los Tratados de Teoloyucan”

En el periodo Enero-Diciembre 2013 se colocaron 28 alumnos egresados, lo que corresponde a un 10.20% del total de egresados en el mes de julio 2013; y se tiene conocimiento de que el 66% continuaron estudios a nivel superior.

De Enero a Julio de 2014 se han colocado 21 alumnos egresados.

Se continúa realizando el seguimiento para actualizar datos de los egresados e inscribir a los interesados en la bolsa de trabajo.

Alumnos en el Modelo Mexicano de Formación Dual.

Al 31 de julio se contaba con 42 alumnos en el Modelo Mexicano de Formación Dual; de los cuales egresaron 14 alumnos: 13 de la carrera de Máquinas Herramienta y 1 de Contaduría.

El 1° de agosto ingresaron 7 alumnos más, por lo que actualmente 35 alumnos del plantel están como educandos aprendices en diversas empresas dentro del mismo modelo.

FECHA	NO. ALUMNOS	CARRERA	
		MAHE	CONTA
31/07/2014	42	38	4
EGRESARON	14	13	1
TOTAL	28	25	3
INGRESO 01/08/2014	7	4	3
MATRÍCULA DUAL ACTUAL	35	29	6



SECRETARÍA DE EDUCACIÓN
SUBSECRETARÍA DE EDUCACIÓN MEDIA SUPERIOR Y SUPERIOR
PLANTEL ECATEPEC III

“2014, Año de los Tratados de Teoloyucan”

Se tienen firmados cinco convenios para la realización de Servicio Social y Prácticas Profesionales y Colocación de Egresados con:

EMPRESA O INSTITUCIÓN	VIGENCIA
H. AYUNTAMIENTO DE ECATEPEC	HASTA EL 30/06/2015
ALLES AUTO S.A. DE C.V.	HASTA EL 31/03/2015
AUTOMOTORES AZCAPOTZALCO	HASTA EL 31/03/2015
AUTOZONE DE MÉXICO S.DE R.L. DE C.V.	TIEMPO INDEFINIDO
METCAR MÉXICO, S. DE R.L. DE C.V.	HASTA EL 31/08/2015

Por otro lado, en el marco del Modelo Mexicano de Formación Dual se han firmado siete convenios de Colaboración y Aprendizaje con las siguientes empresas:

EMPRESA	VIGENCIA
METCAR MÉXICO, S. DE R.L. DE C.V.	TIEMPO INDEFINIDO
PRODUCTOS ESPECIALIZADOS PARA LA INDUSTRIA	TIEMPO INDEFINIDO
EQUIPOS HIDROMECÁNICOS MC	TIEMPO INDEFINIDO
INGENIERÍA Y MANTENIMIENTO ELECTRÓGENO, S.A.	TIEMPO INDEFINIDO
INDUSTRIAS IMISA S.A. DE C.V.	TIEMPO INDEFINIDO
MAREF	TIEMPO INDEFINIDO
FLOWSERVE S. DE R.L.	TIEMPO INDEFINIDO

Donaciones.

Con motivo del “PROGRAMA DE ÚTILES ESCOLARES 2013” el Plantel recibió una donación por parte del H. Ayuntamiento de Ecatepec de 1300 paquetes en beneficio de la comunidad estudiantil.



Acciones de apoyo a la comunidad.

SECRETARÍA DE EDUCACIÓN

SUBSECRETARÍA DE EDUCACIÓN MEDIA SUPERIOR Y SUPERIOR

PLANTEL ECATEPEC III

“2014, Año de los Tratados de Teoloyucan”

En el periodo comprendido entre Agosto 2013 y Julio 2014 se han brindado un total de 33 servicios a la comunidad, dentro de los cuales destacan:

- Campañas de vacunación: Contra influenza, tétanos, sarampión, rubeola
- Pláticas sobre diversos temas de interés general: Nutrición, Prevención de adicciones, Métodos anticonceptivos, Higiene en la preparación de alimentos, Cuidado del Medio Ambiente, etc.
- Exámenes diagnóstico para detección de enfermedades
- Consultas oftalmológicas
- Campañas de limpieza y recolección de PET

IV.- GESTIÓN DE RECURSOS

Durante el ciclo escolar 2.13.14 se generaron las siguientes captaciones de ingresos propios por los servicios escolares que a continuación se enlistan:

SSSCTA	CONCEPTO	PERIODO	TOTAL
100	INSCRIPCIONES Y REINSCRIPCIONES	Ago. 13 – Jul 14	2,537,766.00
200	RECUPERACIÓN POR SERVICIOS	Ago. 13 – Jul 14	242,572.00

“2014, Año de los Tratados de Teoloyucan”

300	FONDO DE TITULACIÓN	Ago. 13 – Jul 14	290,922.00
400	SEGURO ESTUDIANTIL	Ago. 13 – Jul 14	32,700.00
500	SERVICIOS DE ENSEÑANZA Y CURSOS	Ago. 13 – Jul 14	287,850.00
600	OTROS INGRESOS	Ago. 13 – Jul 14	57,251.40
700	SERVICIOS TECNOLÓGICOS	Ago. 13 – Jul 14	-
800	DONACIONES	Ago. 13 – Jul 14	-
TOTAL			3,449,061.40

- **Estímulos y reconocimientos**

Durante el periodo Julio – Diciembre 2013, se realizó la entrega de estímulos económicos y reconocimientos al personal Administrativos que cumplió años de servicio ininterrumpidos (5, 10, 15, 20, 25 y 30) en el sistema CONALEP ESTADO DE MÉXICO, la cual se llevó a cabo en la explanada de las instalaciones de dirección general.

Siendo, de toda la plantilla administrativa, 7 a los cuales se les retribuyó con un estímulo económico sus años de servicio al Colegio.

Crecimiento de desarrollo de la infraestructura.

SECRETARÍA DE EDUCACIÓN

SUBSECRETARÍA DE EDUCACIÓN MEDIA SUPERIOR Y SUPERIOR

PLANTEL ECATEPEC III



“2014, Año de los Tratados de Teoloyucan”

construidos con estructura metálica tabique y loza, una explanada cívica, dos espacios prefabricados, una subestación eléctrica, una cancha de básquet bol, una cancha de futbol soccer, dos accesos vehiculares y un acceso principal de alumnos y personal en general.

- **Construcción y seguimiento del Taller de Máquinas – Herramienta.**

- periodo de ejecución: enero 2013 a julio 2014.
- presupuesto ejercido: 3, 266,855.46 pesos.
 - Trabajos de cimentación, estructura metálica, albañilería, acabados, herrería y aluminio, instalaciones eléctricas, instalaciones sanitarias, red eléctrica, traslado y anclaje de equipamiento.
 - Gestión y seguimiento de cancelería, protecciones e instalación de vidrios internos y externos.



- **Remodelación de módulos sanitarios para alumnos, edificio “C”.**

- periodo de ejecución: enero 2014 a julio 2014.
- presupuesto ejercido: 285,160.27 pesos.



SECRETARÍA DE EDUCACIÓN

SUBSECRETARÍA DE EDUCACIÓN MEDIA SUPERIOR Y SUPERIOR

PLANTEL ECATEPEC III

“2014, Año de los Tratados de Teoloyucan”

- Trabajos de albañilería y acabados, instalación hidrosanitaria, instalaciones eléctricas, herrería y cancelería.
- Gestión y seguimiento de remodelación de módulos sanitarios del edificio “E”.



- Reubicación y adecuación de espacios:
 - biblioteca, oficina de formación técnica y área de docentes, Preceptorías y orientación educativa y centro de evaluación.



“2014, Año de los Tratados de Teoloyucan”

- Programa de mantenimiento preventivos, correctivos e imprevistos:
 - Iluminación en áreas comunes y edificios del plantel.
 - mantenimiento de pintura en las instalaciones del plantel.
 - mantenimiento al mobiliario y equipo del plantel.

Aprovechamiento de la capacidad instalada.

- Módulo de atención sobre la capacidad instalada:
 - Periodo escolar 1-14/15:
 - Capacidad instalada: 19 aulas, para ambos turnos.
 - Capacidad atendida: 19 aulas en ambos turnos.
 - análisis: $19/19 \times 100 = 100 \%$, de atención sobre la capacidad instalada.

- **Alumnos y Administrativos por computadora conectada a internet:**

Uso	Cantidad	Equipos conectados a	% Alcanzado
Educativo	112	86	76.78
Administrativo	39	39	100
Total	151	125	82.78

En la

actualidad se tiene 14.88 alumnos por computadora y 1.05

administrativos por computadora.



SECRETARÍA DE EDUCACIÓN

SUBSECRETARÍA DE EDUCACIÓN MEDIA SUPERIOR Y SUPERIOR

PLANTEL ECATEPEC III

“2014, Año de los Tratados de Teoloyucan”

- **Capacitación administrativa**

Durante el ciclo escolar 2.13.14 por parte del área de recursos humanos de la Dirección General de CONALEP recibimos el formato de detección de cursos de capacitación, mismo que se remitió a dicha Dirección con el personal administrativo asignado para capacitarse en los diferentes procedimientos del sistema de Gestión de Calidad de la institución y en este plantel se capacitó en el curso de Office 365, obteniendo así un porcentaje del 100% de lo programado.

- **Capacitación docente**

Durante el periodo escolar 2.13.14 se capacitó a al 100% la plantilla docente (63 profesores) mediante cursos continuos a lo largo del mismo, tales como:

Office 365

Valores

TIC's

- **Personal evaluado y/o certificado en competencias**

Durante el periodo de Junio 2013 a Julio 2014 se contó con diversas evaluaciones y certificaciones por parte de nuestro Centro de Evaluación, obteniendo los resultados que a continuación se muestran.



SECRETARÍA DE EDUCACIÓN

SUBSECRETARÍA DE EDUCACIÓN MEDIA SUPERIOR Y SUPERIOR

PLANTEL ECATEPEC III

“2014, Año de los Tratados de Teoloyucan”

EVALUACIONES			
ESTÁNDAR	FECHA	TOTAL DOCENTES Y ADMINISTRATIVOS EVALUADOS	
EC011 “Elaboración de documentos mediante un procesador de texto”	Agosto 2013	5 (DOCENTES)	

CERTIFICACIONES	FECHA	TOTAL DOCENTES Y ADMINISTRATIVOS EVALUADOS
MOS “Word 2010”	Junio-Julio 2013	55 (7 ADMVOS. 48 DOCENTES)
Autodesk	Diciembre 2013	12 (5 ADMVOS. 7 DOCENTES)
MOS “Word 2010”	Julio 2014	4 (1 ADMVO. 3 DOCENTES)
MOS “EXCEL 2010”	Julio 2014	21(2 ADMVOS. 19 DOCENTES)
MOS “POWER POINT”	Julio 2014	1 (DOCENTE)



SECRETARÍA DE EDUCACIÓN
SUBSECRETARÍA DE EDUCACIÓN MEDIA SUPERIOR Y SUPERIOR
PLANTEL ECATEPEC III

“2014, Año de los Tratados de Teoloyucan”

V. FORTALECIMIENTO DE LA CALIDAD.

De acuerdo a las encuestas realizadas en el NISU ocupamos el Primer lugar de entre los 39 planteles del Estado de México, durante el segundo semestre correspondiente al año 2013.

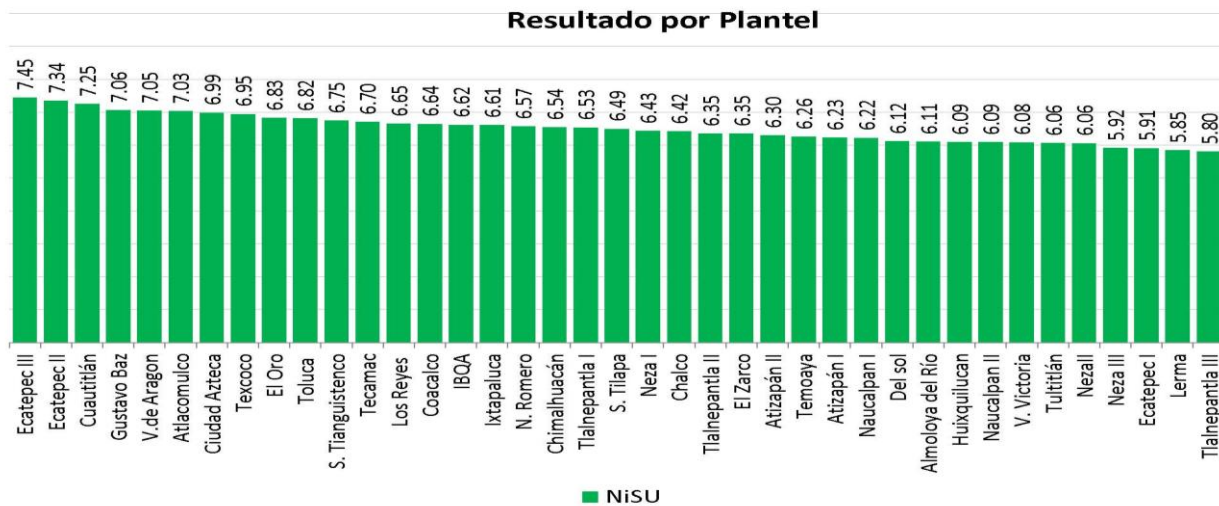

De acuerdo a las encuestas realizadas en el NISU ocupamos el Decimoctavo lugar de entre los 39 planteles del Estado de México, dentro del rango de “Muy Satisfecho” esto durante el primer semestre correspondiente al año 2014.



SECRETARÍA DE EDUCACIÓN
SUBSECRETARÍA DE EDUCACIÓN MEDIA SUPERIOR Y SUPERIOR
PLANTELE ECATEPEC III

“2014, Año de los Tratados de Teoloyucan”

Resultado Estatal NiSU por Plantel mayo 2014

Ranking por resultado general por plantel

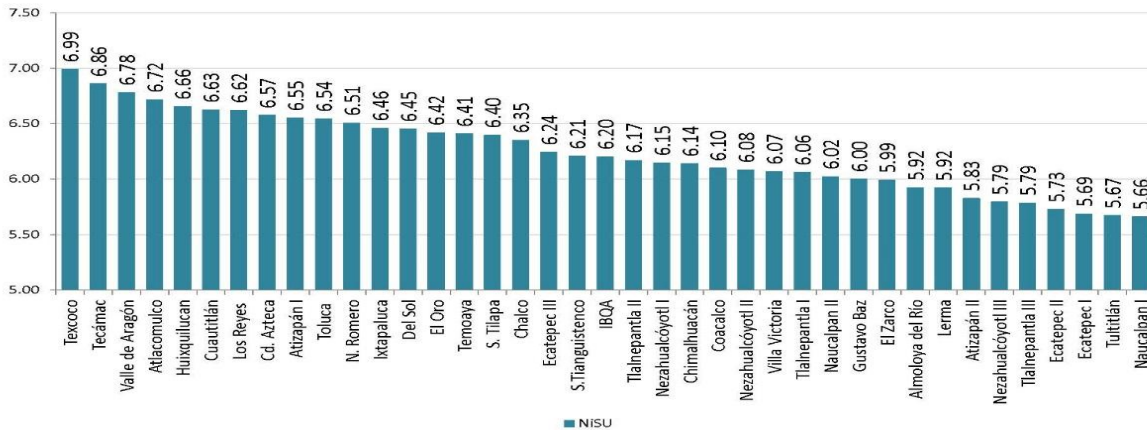

Resultado Estatal del Diagnóstico de Satisfacción de Usuarios Mayo 2014

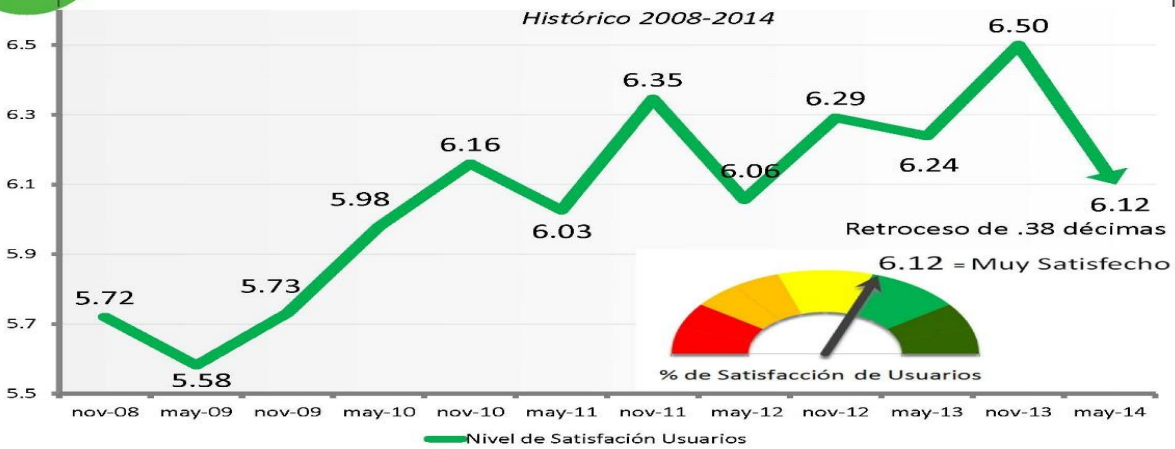

“2014, Año de los Tratados de Teoloyucan”

Clima organizacional 2013

En las encuestas diagnóstico de clima organizacional del año 2013, el plantel ocupó el Vigesimosexto lugar de entre los 39 planteles del Estado de México, obteniendo un resultado aproximado a la media Estatal.

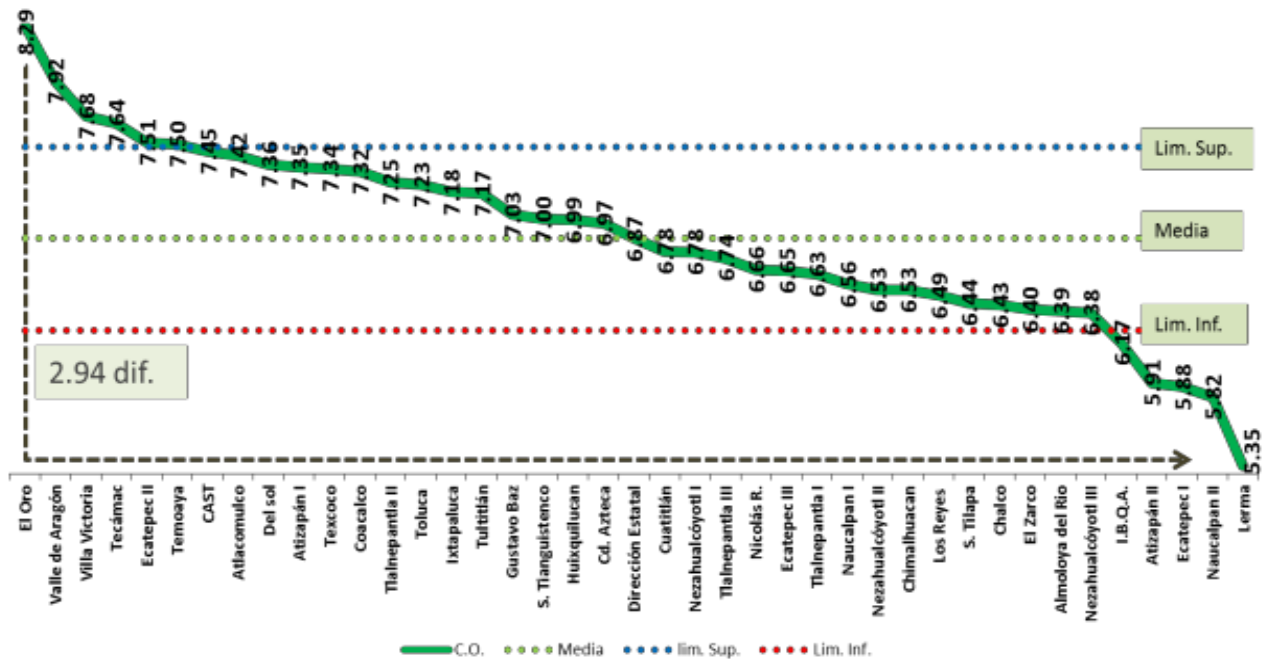

SECRETARÍA DE EDUCACIÓN
SUBSECRETARÍA DE EDUCACIÓN MEDIA SUPERIOR Y SUPERIOR
PLANTELE ECATEPEC III

“2014, Año de los Tratados de Teoloyucan”

Clima organizacional 2014

En las encuestas diagnóstico de clima organizacional del año 2014, el plantel ocupó el Vigésimo lugar de entre los 39 planteles del Estado de México, obteniendo de nuevo un resultado aproximado a la media Estatal.



SECRETARÍA DE EDUCACIÓN
SUBSECRETARÍA DE EDUCACIÓN MEDIA SUPERIOR Y SUPERIOR
PLANTEL ECATEPEC III